LIEFERANTENLISTE

METALL, MASCHINEN UND INDUSTRIEAUTOMATIK

in der Woiwodschaft Oppeln

OPOLSKIE
BLÜHENDES OPPELNER LAND

Invest in Opolskie

OPOLSKIE CENTRE FOR ECONOMY DEVELOPMENT

Woiwodschaft Oppeln – eine europäische Region im Süden Polens

Das Oppelner Schlesien schöpft seine Kraft aus dem multikulturellen Erbe der Region. Hier, wo die Polen, Tschechen und Deutschen die Geschichte formten, kreuzen sich seit Jahrhunderten die wichtigsten Handelsrouten Mitteleuropas.

Die außergewöhnliche Lage am Schnittpunkt der Kulturen spiegelt sich unverkennbar in der Wirtschaftssituation der Region wieder. Die Menschen hier gelten als fleißig, traditionsverbunden und weltoffen zugleich. Die ansässigen Unternehmen heben das hohe Arbeitsethos, die gute Ausbildung und das Engagement der hiesigen Arbeitskräfte hervor. Die Region unterhält lebhafte Verbindungen zu deutschsprachigen Märkten, gibt es hier doch eine starke deutsche Minderheit (ca. 10% der Einwohner).

Die lokalen und regionalen Verwaltungen der Woiwodschaft entwickeln kontinuierlich die Infrastruktur und ziehen seit Jahren mit attraktiven Bedingungen erfolgreich Investoren in die Region. Es gibt entlang der Autobahn A4, die Oppeln mit den Städten Breslau, Kattowitz und Krakau sowie den Ländern Deutschland und Ukraine verbindet, einige ausgewiesene Investitionsgebiete.

Die Woiwodschaft Oppeln konnte bereits viele zufriedene Investoren für sich gewinnen, hauptsächlich aus der Lebensmittel-, Chemie-, Metall- und der Baubranche. Die Region wird lt. einer Deloitte-Analyse einen weiteren Investitionszuwachs verzeichnen, insbesondere in den Bereichen Automobil, Maschinenbau, Lebensmittel, Glasgewerbe, Chemie, Papier und R&D (Forschung und Entwicklung).

Das Oppelner Schlesien, eine Region mit hohem Lebensstandard ist auch ein sich rasch entwickelndes Hochschulzentrum. Den Einwohnern und den Investoren steht zudem ein vielfältiges Freizeit- und Erholungsangebot zur Verfügung.

MULTIKULTI:
10% DEUTSCHE MINDERHEIT

454€
brutto
(2000 PLN)
Mindestlohn
2017

9412 km²
Gesamtfläche
der Woiwodschaft

875€
brutto
(3844 PLN)
Durchschnittslohn

Statistisches Hauptamt,
Oktober 2016

1 Mio.
Einwohner in der Region

Statistisches Hauptamt,
Juni 2016

8,7 %
Arbeitslosenquote
registrierte Arbeitslose:
31 100

Statistisches Hauptamt,
Oktober 2016

OPOLSKIE
BLÜHENDES OPPELNER LAND

9 Mio.
Einwohner – In der gesamten Region

Statistisches Hauptamt,
Juni 2016

764 ha
Gesamte Grundstücksfläche
der ausgewiesenen Sonder-
wirtschaftszonen.

Steuerermäßigungen – 55%*

339 Tsd.
Einwohner
im Ballungsraum Oppeln

Büro des Verbandes der
Agglomeration Opole,
2015

* Mehr Informationen auf Seiten 8 und 9

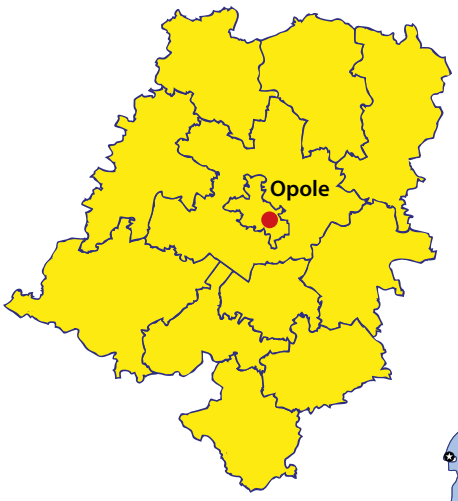

Entfernung (in Autostunden) von Oppeln nach	Entfernung (km)	Zeit (h)
Zur tschechischen Grenze	45	0:40
Zur deutschen Grenze	240	2:20
Prag	300	4:01
Warschau	315	3:50
Berlin	420	4:09
Bratislava	440	4:17
Wien	450	5:02
Lwiw	530	6:30

Entfernung (in Autostunden) von Oppeln nach	Entfernung (km)	Auto (h)	Bahn (h)
Breslau	97	1:05	0:55
Kattowitz	113	1:24	1:13
Krakau	188	1:53	4:03
Łódź	185	2:53	5:00
Posen	269	3:34	3:11
Warschau	315	3:50	2:52

3 Stunden
nach Warschau
(per Bahn)

30 Minuten
vom Investitionsgebiet „Ujazd" zum größten Autobahnkreuz in Europa

1 Stunde
die internationalen Flughäfen sind nur 2 autostunden von Oppeln entfernt

Breslau
1 h | 97 km
(von Oppeln)

Kattowitz
1h | 113 km

Gliwice-Sośnica

Krakau
2h | 188 km

Ostrava (CZ)
2h | 120 km

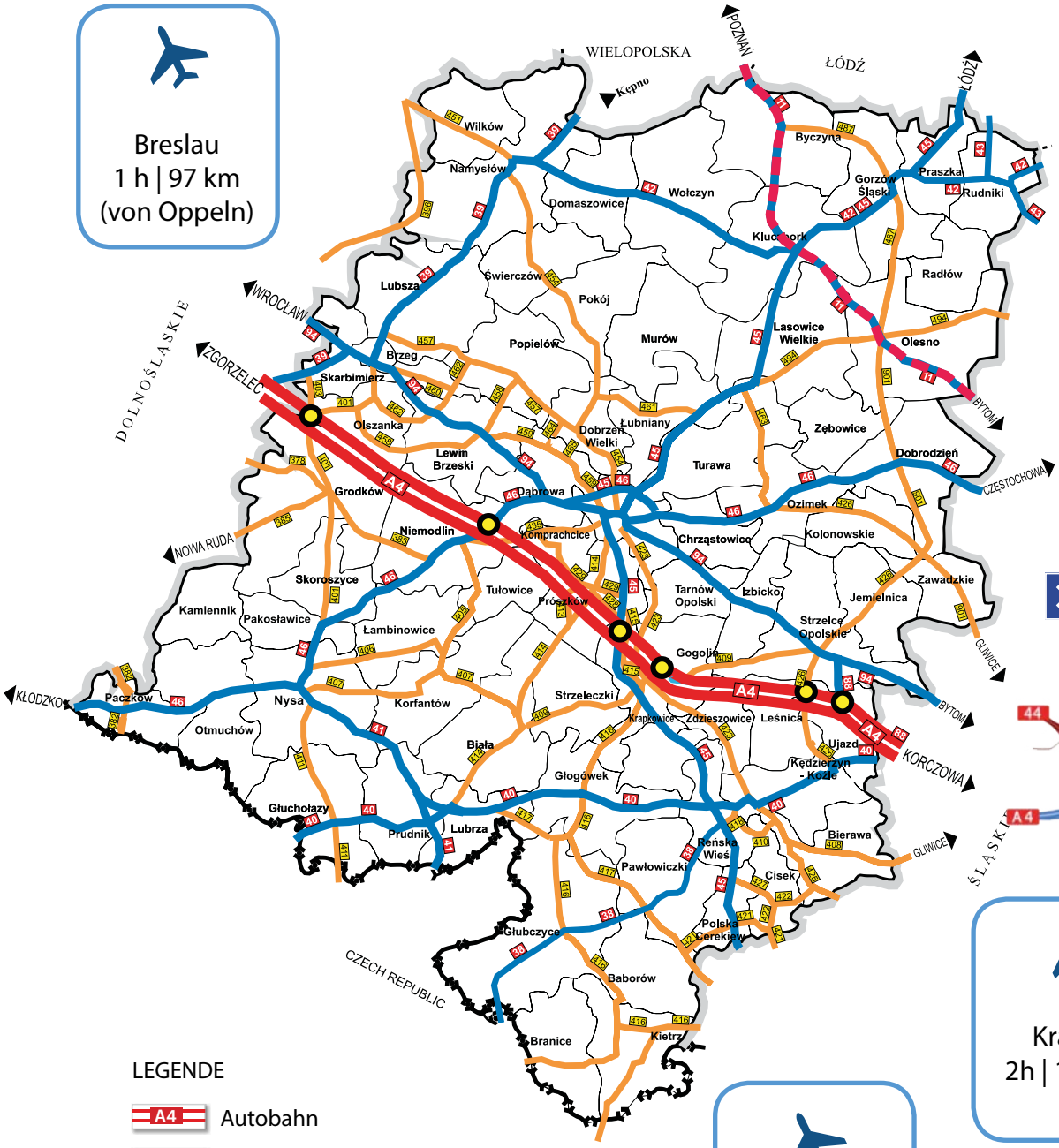

LEGENDE

- A4 Autobahn
- 11 Landesstraße
- 408 Woiwodschaftsstraße
- ○ Autobahnkreuz

Humankapital

Der Arbeitsmarkt in Polen und in der Woiwodschaft Oppeln zeichnet sich durch hohe Effizienz und niedrige Arbeitskosten aus. Die Kosten für eine Arbeitsstunde liegen lt. Eurostat bei 7,40 EUR, der Durchschnitt in den EU-Ländern beträgt 23,40 EUR und in der Eurozone 28,00 EUR. Der Durchschnittslohn im Oppelner Schlesien beträgt 91,2% des landesweiten Durchschnitt-slohns. Eine Studie des Verbandes der Europäischen Arbeitgeber (FedEE) weist Polen als das hinsichtlich des Humankapitals attraktivste Land für Investitionen aus.

Arbeitslosenquote in der Woiwodschaft (%)

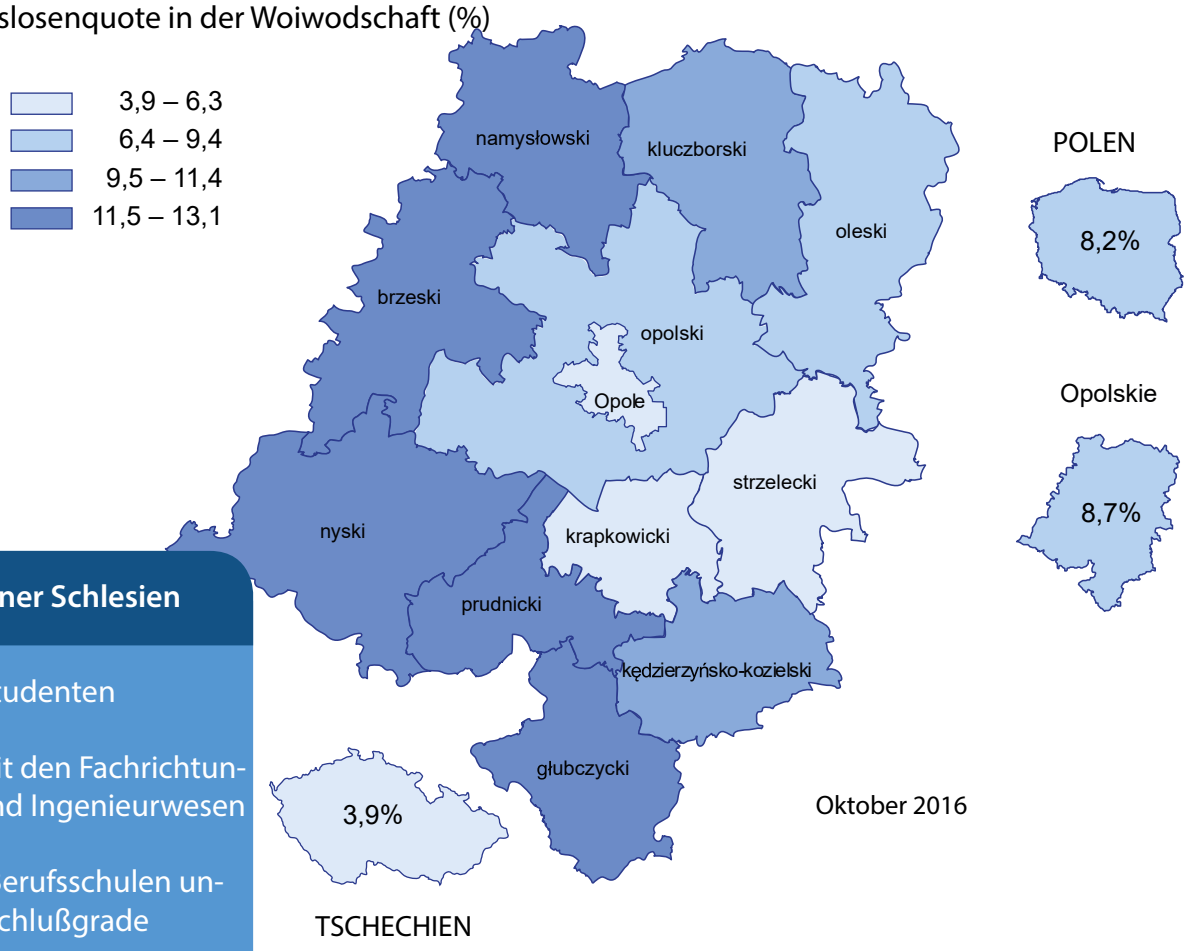

Quellen: GUS (Hauptstatistikamt Polen), CZSO (Hauptstatistikamt Tschechien), Wojewódzki Urząd Pracy w Opolu (Woiwodschafts-Arbeitsamt), 2016

Bildung im Oppelner Schlesien

26 000 Hochschulstudenten

2 000 Studenten mit den Fachrichtungen Technologie und Ingenieurwesen

20 000 Schüler an Berufsschulen unterschiedlicher Abschlußgrade

8 Hochschulen

Bildung im Umkreis von 150km von Oppeln

300 600 Hochschulstudenten

122 200 Studenten der Fachrichtungen Technologie und Ingenieurwesen

178 000 Schüler an Berufsschulen unterschiedlicher Abschlußgrade

4 Universitäten im TOP20-Ranking

(Quelle: Statistisches Hauptamt, 2016)

Gestützt auf die Erfahrung mit Bewerbungsverfahren und Einstellungen in Arbeitsverhältnisse lässt sich festhalten, dass in der Oppelner Region das Arbeitsethos einen sehr hohen Stellen-wert genießt. Die Mitarbeiter sind engagiert, pflichtbewusst und verantwortungsvoll. Die Fluktuationsquote ist niedrig.

Marcin Kwarciak,
Direktor der Logistikplattform, FM Logistic

Karte der Durchschnittslöhne in Polen

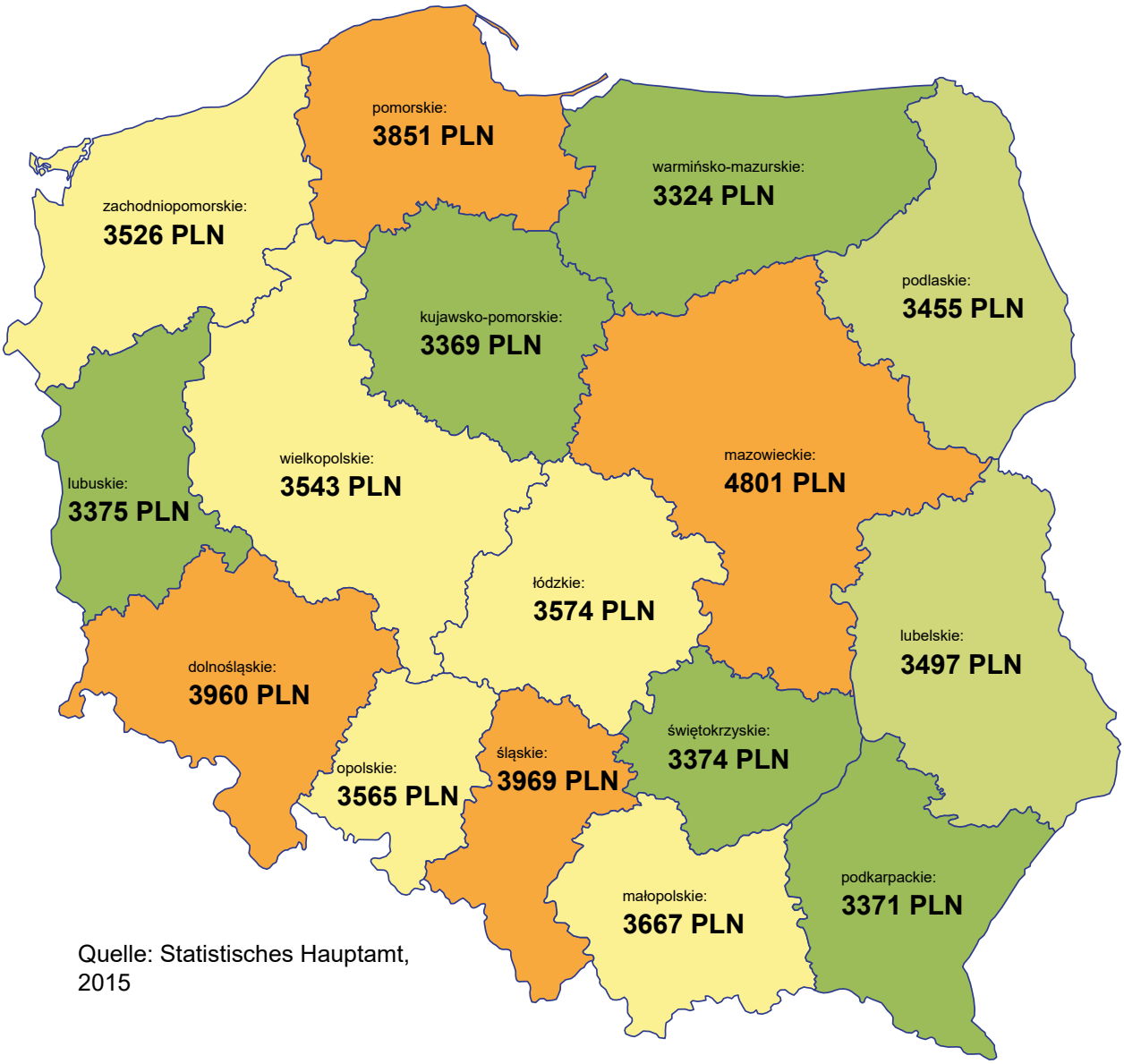

Quelle: Statistisches Hauptamt, 2015

Opole-Land: 9. Platz in der Kategorie „Strategie der Gewinnung direkter Auslandsinvestitionen durch kleine europäische Regionen (unter 1,5 Mio. Einwohner)“

nach fDI Magazine (2016)

Opole – attraktive Stadt für das Geschäft gemäß Forbes-Ranking (2015).
In der Kategorie der Städte 50-150 Einwohner belegte die Hauptstadt der Region den 2. Platz.

Freie Grundstücke in den Untergebieten der Sonderwirtschaftszonen mitsamt den Firmennamen, die bereits in den Sonderwirtschaftszonen angesiedelt sind

Lewin Brzeski: 31,04 ha

Namysłów: 6,31 ha

Kluczbork
Marcegaglia, Inpol Krak Tubes, Aspöck Automotive Polska, Cosma Poland, Cedrob

Praszka
Marcegaglia

Skarbimierz: 60,86 ha
Mondelēz, FPS, Adient, Donaldson, Aquila Brzeg, Steinblau, Great Maple Company

Opole: 137,85 ha
Pasta Food Company, PZ Stelmach, Art. Odlew, ifm ecolink, Kamex, Heerema Fabrication Group, Polaris Poland, GSS, Ladrob, Skamol, Zagroda Opolska, Hongbo Clean Energy Europe

Olesno: 31 ha
Wissen, WMB Asfalt, BETH Polska

Tułowice
Exlabesa, Neo Plus Technology, Greenagro

Strzelce Opolskie
Kronospan (DSO)

Grodków: 9,42 ha

Gogolin: 17,63 ha
Sentrex

Krapkowice: 67,21 ha
Metsa Tissue, Piomar

Otmuchów: 16,98 ha

Nysa: 154,68 ha
ECO Recykling, Alsecco, Vasco Doors

Ujazd: 152,8 ha
Tru-Flex, PRIMS, Mubea Automotive Poland, IFA POWERTRAIN POLSKA

Głuchołazy
Schattdecor

Kędzierzyn-Koźle: 66,7 ha

Prudnik: 16 ha
Furnika Krzysztof Popyk, Moretto Polska

Niemodlin: 2,08 ha

Kietrz: 6,89 ha

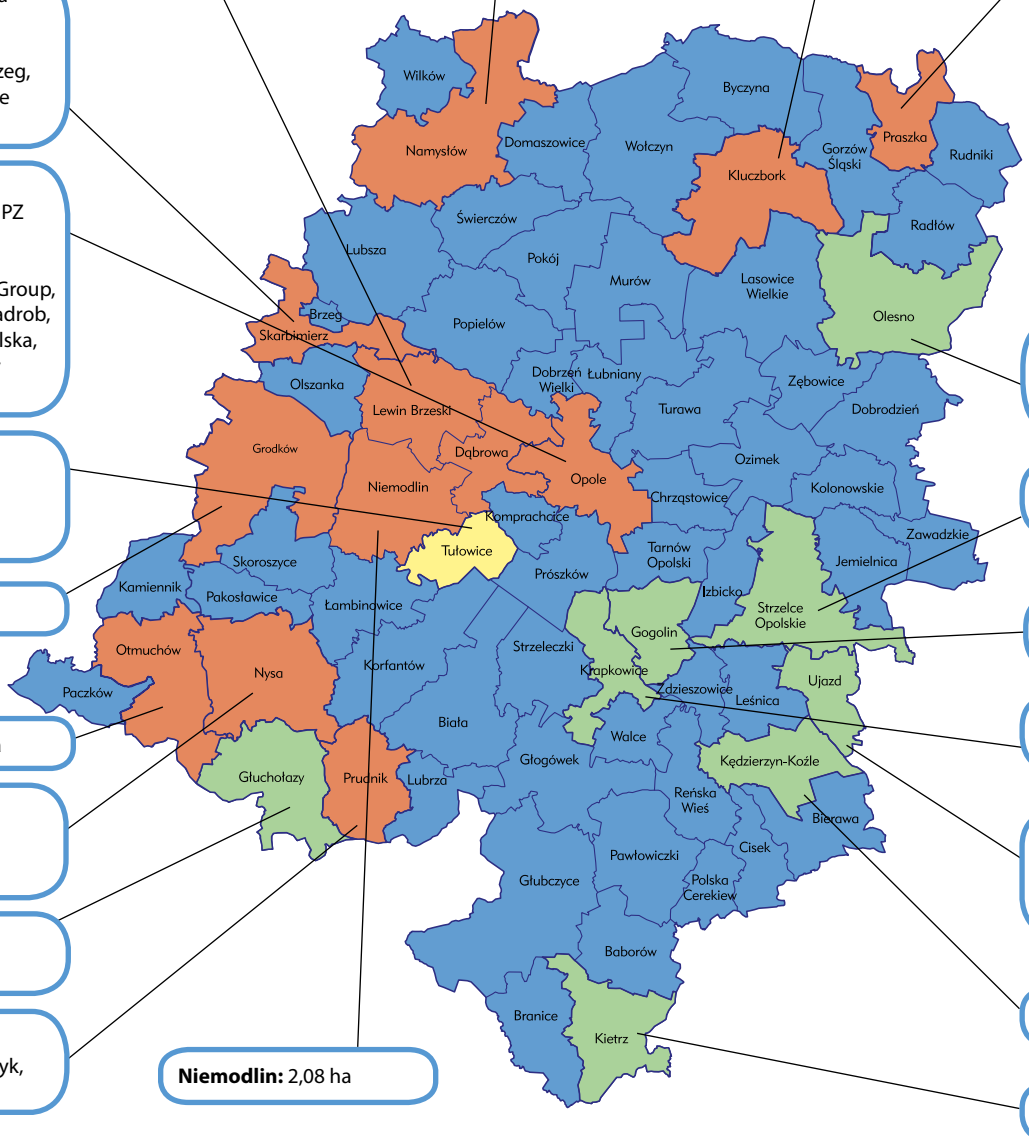

Gemeinden mit Untergebieten der Sonderwirtschaftszone Wałbrzych
Gemeinden mit Untergebieten der Sonderwirtschaftszone Kattowitz
Gemeinden mit Untergebieten der Sonderwirtschaftszone Starachowice
Andere Gemeinden

Sonderwirtschaftszone Kattowitz	Sonderwirtschaftszone Wałbrzych "Invest Park"
1996 – Gründungsjahr	1997 – Gründungsjahr
2614 ha – Fläche	3500 ha – Fläche
250 – Anzahl der Investoren	200 – Anzahl der Investoren
47 000 – neue Arbeitsplätze	46 627 – neue Arbeitsplätze
17.5 Mrd. PLN – investiertes Kapital	22.6 Mrd. PLN – investiertes Kapital
463 ha – Zonengebiet in der Woiwodschaft Oppeln	**666 ha – Zonengebiet in der Woiwodschaft Oppeln**
334 ha –Flächenanteil in der Woiwodschaft Oppeln	**430 ha – Flächenanteil in der Woiwodschaft Oppeln**
ksse.com.pl	invest-park.com.pl

Steuerermäßigungen bis

55%

In den meisten Gemeinden Befreiung von der Grundsteuer

Zahlen Sie:

en.ksse.com.pl/kalkulator

UNTERNEHMEN KLEIN	UNTERNEHMEN MITTEL	UNTERNEHMEN GROß
BESCHÄFTIGTE <50 UMSATZ ≤10 MIO. EUR JAHRESBILANZ ≤10 MIO. EUR	BESCHÄFTIGTE <250 UMSATZ ≤50 MIO. EUR JAHRESBILANZ ≤43 MIO. EUR	BESCHÄFTIGTE ≥250 UMSATZ >50 MIO. EUR JAHRESBILANZ>43 MIO. EUR

STEUERERMÄßIGUNG

Woiwodschaft Schlesien und Niederschlesien	Woiwodschaft Oppeln	Woiwodschaft Schlesien und Niederschlesien	Woiwodschaft Oppeln	Woiwodschaft Schlesien und Niederschlesien	Woiwodschaft Oppeln
45%	55%	35%	45%	bis zu 25%	bis zu 35%

INVESTITIONSKOSTEN ODER DIE LAUFENDEN ARBEITSKOSTEN FÜR ZWEI JAHRE

STEUERERMÄßIGUNG KÖRPERSCHAFTSSTEUER (CIT)

Quellen: www.invest-park.com.pl, www.ksse.com.pl, Dezember 2016

Metallbranche in der Woiwodschaft Oppeln

Die Metallbranche gehört neben dem Lebensmittel- und dem Chemiesektor zu den wichtigsten Wirtschaftszweigen der Woiwodschaft. Das breitgefächerte Produktions- und Dienstleistungsangebot der regionalen Anbieter umfasst u.a. den Eisen- und Buntmetallguss, Metallverarbeitung, Werkzeugherstellung, Produktion von Stahltragwerken, Geräten und Maschinen inklusive der entsprechenden, z.T. hoch entwickelten Steuerungsautomatiken. Die höchste Firmendichte findet sich in der Umgebung der Städte Ozimek, Zawadzkie, Kędzierzyn-Koźle, Nysa, Oppeln und Brzeg.

Die Kapitalstruktur innerhalb der Branche ist different. In der Region operieren sowohl Zweigstellen internationaler Konzerne, z.B. Marcegaglia, Johnson Controls oder Brökelmann Polska als auch namhafte Firmen mit ausschließlich inländischem Kapital, z.B. Rialex, Narzędziownia Pszenica und andere. Aufgrund der Nähe zu den Märkten im westlichen Europa konzentriert sich ein erheblicher Teil der Produzenten auf das Exportgeschäft.

Investoren aus dem Metall-Sektor werden eine vorbildliche Infrastruktur vorfinden, mit gut ausgebautem Straßen- und Bahnnetz und einem weitgespannten Bildungs- und Forschungsumfeld. Die hohe Arbeitsmotivation und das auf Erfahrung gegründete Fachwissen stellen ein solides Potential dar. Günstig wirkt sich außerdem die geografische Lage inmitten Europas aus, die es ermöglicht die Transportkosten niedrig und die Logistikkette einfach zu halten.

Firmen (einige Beispiele) aus der Branche:

PROTEC
METAL-MR
UNIV
LUCPRODUCT
BLACHMET

ARO TUBI
ELSTEEL
HUTA MAŁAPANEW
KTR GROUP

ARMAGOR
NEAPCO

METAL TECH
NARZĘDZIOWNIA B.P.

BESEL
MEPROZET
GRUPA UNIA

FABRYKA PUSZEK
SKARBIMIERZ
ADIENT

PKP CARGOTABOR
FAMAK
MARCEGAGLIA
OCYNKOWNIA ŚLĄSK
PROTEA
P.V. PREFABET
SIEGENIA AUBI

ORAS

ART-ODLEW
BRÖKELMANN
KELVION
OZAS-ESAB
HFG POLSKA
IFM ECOLINK
KAMEX
KLUDI ARMATUREN
MOSTOSTAL ZABRZE
PZ STELMACH
RESTAL
TURCK

KUŹNIA ZAWADZKIE
TRACTEC KOLTRAM
WALCOWNIA RUR
ANDRZEJ

ADAMIETZ
FORMOPEX
MUBEA

ALMAT
MULTISERWIS
H. NIEMEYER-POLSERW
POM
ZAMPAP
ZARMEN

FAMAD

CAFREX
EURO-TRAK
LUTZ
MEGA

FAG
WAKMET

ELEKTROMET
GALMET

A. BERGER
BAMAX
DAMEN SHIPYARDS
FAMET
KOFAMA KOŹLE
MAGNA
MOSTOSTAL ZABRZE

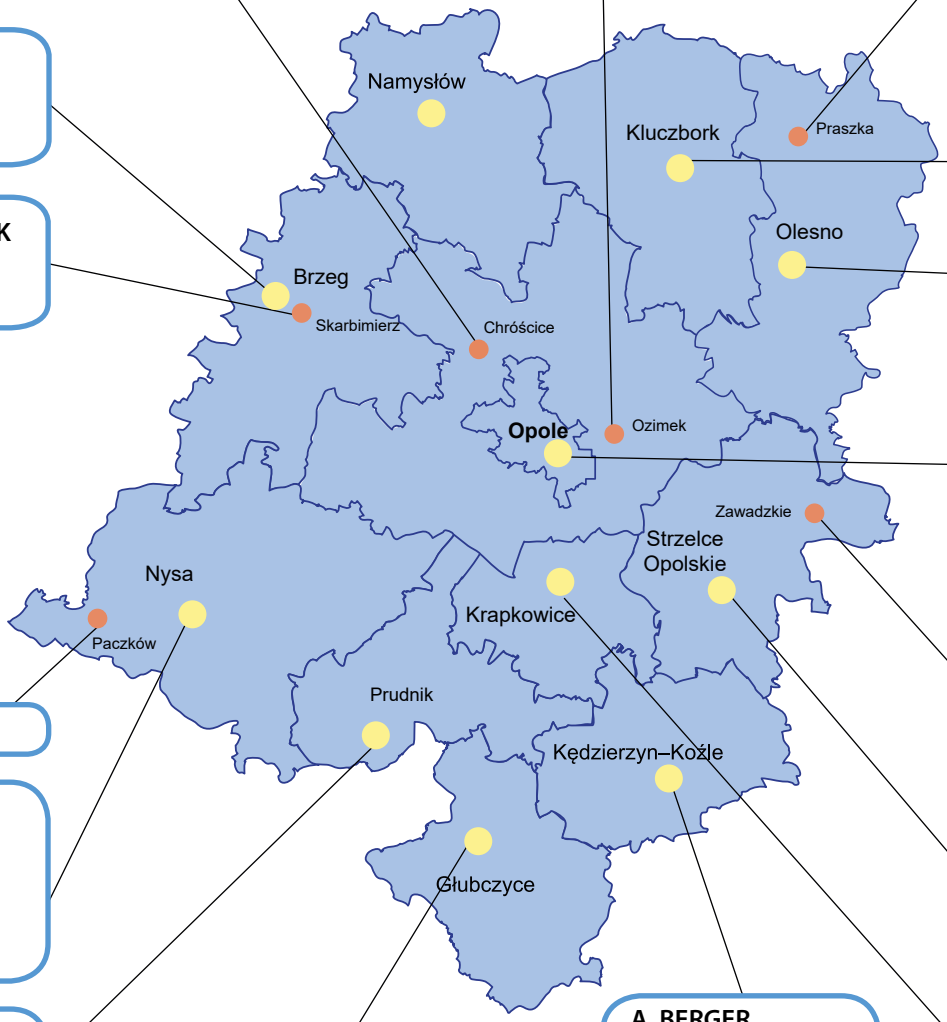

www.ocrg.opolskie.pl

A. Berger Polska Sp. z o.o.

Die Firma in Kędzierzyn-Koźle ist seit Oktober 2003 tätig. Zu diesem Zeitpunkt wurde die Produktion in gemieteten Räumen gestartet. Bereits im Juli 2004 wurde die Tätigkeit in ein neues Objekt mit einer Produktionsfläche von ca. 3.000 m² verlegt. In den weiteren Jahren (2005) erhielt die Firma die Zertifizierung ISO 9001, ein später die ISO / TS 16949. 2011 wurde die Produktionsfläche bis auf 8.700 m² ausgebaut. 2013 wurde die Zertifizierung der Firma A. Berger Polska nach ISO 14001 erfolgreich abgeschlossen. Aktuell stellt der Betrieb in Polen fast 350 Mitarbeiter ein und der Umsatz liegt bei fast 22.000.000 EUR im Jahr.

Produkte

Bauteile und -gruppen für die Automobilbranche

Kunden

Automobilbranche, Energiewirtschaft

A. Berger Polska Sp. z o.o.
ul. Przyjaźni 47A, 47-225 Kędzierzyn-Koźle
Tel.: +48 77 406 07 00
E-Mail: info@aberger.pl
www.aberger.com

APC Presmet

Die Firma Presmet blickt auf eine über 30-jährige Erfahrung in der Fertigung von Bauteilen und -gruppen für Industriekunden zurück. Von 1988 bis 2001 wirkte die Firma als ein Teil der APC-Metalchem-Gruppe, nach der Trennung behauptet sie sich als eigenständiges Unternehmen mit polnischem Kapital auf dem Markt. Das erfahrene Ingenieur- und Spezialistenteam übernimmt den fachgerechten Bau von Bodenplatten, Behältern und Druckgeräten und es führt souverän die Montagearbeiten aus.

Produkte

Bodenplatten, Behälter, Kolonnen, Reaktoren, Industrieventilationen, Stahlkonstruktionen, Silos

Kunden

Chemie- und Petrochemieverarbeitung,
Pharmabranche, Lebensmittelbranche u.a.

Zertifikate

ISO 9001, ISO 3834, HP0/HP7

APC PRESMET Sp. z o.o.
ul. Oświęcimska 122 H, 45-641 Opole
Tel.: +48 77 40 200 00, +48 609 541 150
E-Mail: presmet@presmet.com.pl
www.presmet.pl

ARMAGOR S.A. – Zakład Produkcyjny w Praszce (Produktionsbetrieb)

Die Firma produziert ein breites Sortiment von Hydraulik- und Gasarmaturen sowie Armaturen für Zentralheizungsanlagen. Die Armagor-Produkte eignen sich für den Einbau in Hausinstallationen (Wasser, Dampf, Gas) und in industriellen Objekten. Armagor ist seit 2009 Teil der polnischen Gruppe Armatura mit Sitz in Krakau. Die ursprüngliche Produktionsstätte in Gorzów Śląski wurde im Rahmen organisatorischer Umstellungen mittlerweile nach Praszka verlegt.

Produkte

- Wasserarmaturen
- Armaturen für Zentralheizungen
- Hydraulikventile

Kunden

Baubranche, Hydraulikbranche, Privatkunden, Großhändler

ARMAGOR Sp. z o.o. – Betrieb Praszka
ul. Fabryczna 37, 46-320 Praszka
Tel.: +48 12 3786501
E-Mail: biuro@armagor.pl
www.grupa-armatura.pl

ART-ODLEW Sp. z o.o.

Die Kunst-Metallgießerei ist stolz auf ihre 40-jährige Erfahrung in der Bronze-, Messing- und Aluminiumgießerei. Der einstige kleine Familienbetrieb ist heute eine europaweit operierende GmbH mit 35 beschäftigten Mitarbeitern. Das Produktportfolio umfasst u.a. Skulpturen, Reliefs, Medaillen, Statuetten, Büsten, Gedenktafeln, Denkmäler, Türen aus Bronze und Kirchenaltäre. Ferner übernimmt die Firma auch Aufträge aus der Industrie oder der Bestattungsbranche.

Produkte

Kunstgießerei, Bronze-, Messing- und Aluminiumguss

Kunden

Öffentliche Auftraggeber, Privatkunden

ART-ODLEW Sp. z o.o.
ul. Północna 20, 45-805 Opole
Tel.: +48 77 454 09 37
E-Mail: art-odlew@art-odlew.pl
www.art-odlew.pl

Aro Tubi Components Poland Sp. z o.o.

Die Firma gehört der italienischen Holding Gruppo Reco an, deren Kernaufgabe seit den 1960-ern in der Produktion von Bauteilen und -gruppen für Haushaltsgeräte liegt. Aro Tubi Components ist ein profilierter Produzent von Verrohrungen für die Fertigung von Wärmetauschern für Kühlschränke und Spülmaschinen sowie von Spülmaschinenkörben. Zu den Abnehmern gehören namhafte Haushaltsgerätehersteller, darunter Indesit, Ariston oder Whirlpool.

Produkte

Bauteile und Baugruppen für Spülmaschinen und Kühlschränke

Kunden

Haushaltsgerätehersteller

Aro Tubi Components Poland Sp. z o.o.
ul. Ciepłownicza 9, 46-040 Ozimek
Tel.: +48 77 402 68 20
E-Mail: info@arotubi.com.pl
www.grupporeco.eu

Berlinerluft

Die deutsche Unternehmensgruppe gehört zu den führenden Anbietern in der Lüftungs- und Klimatechnikbranche. Ihre Produkte dienen der Klimatisierung der Räume und der Luftregulation, -förderung, -führung und -verteilung. Der Produktionsbetrieb in Niemodlin ist einer von drei Standorten in Polen. Hier und in Białogard werden eckige und runde Lüftungskanäle, Lüftungszubehör, Gitter, Drosselklappen, Ventilatoren, Lüftungsdurchlässe, Schalldämpfer und Brandschutzklappen hergestellt.

Produkte

- Lüftungskanäle
- Gitter und Durchlässe
- Drossel- und Absperrklappen
- Schalldämpfer
- Ventilatoren

Kunden

Industrial and construction firms

Produktionsbetrieb Berlinerluft in Niemodlin
ul. Gościejowicka 4, 49-100 Niemodlin
Tel.: +48 77 4023600
E-Mail: niemodlin@berlinerluft.pl
www.berlinerluft.pl

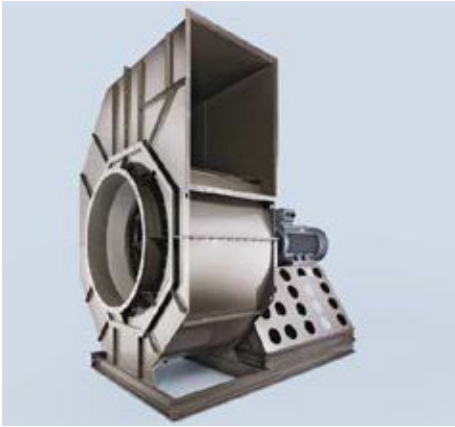

BETAFENCE

Betafence Sp. z o.o.

Die Firma gehört der belgischen Gruppe Betafence, dem internationalen Branchenleader in der Produktion und Vertrieb von Außenschutzvorrichtungen aus Metall, an. Die belgische Gruppe betreibt insgesamt acht Zweigstellen, eine davon in Kotlarnia. 14% des Umsatzes generiert das Zaunangebot an Privatkunden, 24% das Angebot verschiedener Produkte für diverse Industriezweige und 58% entfallen auf den B2B-Sektor. Die Produktionsstätten in Polen wurden im Jahr 2005 in Betrieb genommen und beschäftigen derzeit ca. 170 Mitarbeiter.

Produkte

- Zaunpaneele und Maschendrahtzäune
- Zauntore und Einfahrten
- Sicherheitssysteme
- Mobilzäune

Kunden

Gewerbliche Kunden, B2B, Industrie, Privatkunden

Zertifikate

ISO 9001

Betafence Sp. z o.o.
ul. Dębowa 4, 47-246 Kotlarnia
Tel.: +48 77 406 22 00
E-Mail: info.poland@betafence.com
www.betafence.pl

FWB Brökelmann Aluminium Polska

Brökelmann Polska Sp. z o.o.

Im Oktober 2011 begann die Firma Dienstleistungen im Bereich der Feinverarbeitung von Aluminium in dem neuen Standort in Opole anzubieten.

Produkte

Außer der Feinverarbeitung von komplizierten Formen bietet die Firma auch Dienstleistungen im Bereich einer komplexen Vorbereitung jeglicher Maschinen, darunter speziellen Anlagen zur Metallverarbeitung an, um den verschiedensten Anforderungen der Kunden gerecht zu werden. Darüber hinaus führt die Firma präzise Messungen unter Anwendung einer Maschine zur Ermittlung der Koordinaten im 3-D-Modus, sowie Messungen der Rauhigkeit der Oberfläche durch. Um die Produkte und Dienstleistungen zu vervollkommnen, hat sie das System zum Qualitätsmanagement ISO 9001: 2008 eingeführt.

Kunden

Die meisten der Aufträge stammen von der Mutterfirma - F.W. Brokelmann Aluminiumwerk GmbH & Co. KG und werden für die größten Firmen in der Automobilindustrie realisiert. Aktuell stellt die Firma 42 Mitarbeiter an. Die Anstellung wächst jedoch systematisch, was zur Entwicklung des Werks beiträgt.

Zertifikate

ISO 9001

Brökelmann Polska Sp. z o.o.
ul. Głogowska 41, 45-315 Opole
Tel.: +48 77 410 66 37
Fax.: +48 77 410 14 50
E-Mail: broekelmann@broekelmann.com.pl
www.broekelmann.com.pl

Cafrex Sp. z o.o.

Die Firma CAFREX wurde 1983 gegründet, ihr Angebot richtete sich zunächst nur an die Landwirtschaftsbranche, bis sie später die Produktion von Komponenten und Baugruppen für den Bergbau aufnahm. In der Folgezeit wurden Geschäftspartnerschaften mit dem deutschen Unternehmen MANNESMANN und dem tschechischen SIGMA geschlossen, wodurch sie in das Exportgeschäft einsteigen konnte. Mit dem Exportvolumen sind zu einem die Produktionskapazität und zum anderen die Beschäftigtenzahl gestiegen. Die Kunden der Firma kommen aus Norwegen, Finnland, Dänemark, Spanien, Deutschland, den USA, Korea, Großbritannien und Japan. Der Export beläuft sich auf 98,6% des Produktionsvolumens.

Produkte

- Unter anderem:
- Schiffs- und Uferkräne bis zu 25 Tonnen Gewicht
- Komplette Baugruppen für Bohrplattformen
- Seilwinden WINCH

Kunden

Erdölindustrie, Schiffs- und Hafenbranche

Zertifikate

ISO 9001

Cafrex Sp. z o.o.
ul. Konradowa 11, 48-303 Nysa
Tel.: +48 77 433 03 81
E-Mail: cafrex@cafrex.pl
www.cafrex.pl

CELPA S.A.

Die Maschinenfabrik verfügt über eine über 60-jährige Erfahrung im Geräte- und Maschinenbau. Das Unternehmen wurde 2012 privatisiert, wobei die Gesellschaft Celpix Sp. z o.o. aus Kattowitz zum Mehrheitsaktionär wurde. Die Kernkompetenz liegt in der Produktion von komplexen Maschinen und Geräten sowie von Stahlkonstruktionen für die Industrie.

Produkte

- Silos für Lagerung von Schüttgütern
- Geräte für Wasseraufbereitung, -enthärtung und -entgasung
- Stahlkonstruktionen für Industriehallen
- Anlagen für mechanische und pneumatische Förderung
- Entstaubung und Entschwefelung von Treibstoffen
- Kondensatoren
- Industrieöfen

Kunden

Holzindustrie, Chemieindustrie, Energiewirtschaft, Gießereien

CELPA S.A.
ul. Dworcowa 1, 48-316 Łambinowice
Tel.: +48 77 434 36 50
E-Mail: celpa@celpa.com.pl
www.celpa.com.pl

Damen Shipyards Koźle Sp. z o.o.

Die Firma gehört der niederländischen Gruppe Damen Shipyard, der Eigentümerin von über 30 Werften weltweit. In Polen ist die Gruppe mit zwei Werften vertreten - in Kędzierzyn-Koźle und in Gdingen. Das Spezialgebiet der Gesellschaft ist der Bau von voll- oder teilausgestatteten Schiffen und Lastkähnen. Ein weiteres Geschäftsfeld ist der Tankerbau. Die Firma wurde 1996 gegründet und beschäftigt heute ca. 150 Mitarbeiter.

Produkte

Schiffe und Lastkähne, Tanker

Kunden

Reedereien

Damen Shipyards Koźle Sp. z o.o.
ul. Stoczniowców 2, 47-200 Kędzierzyn-Koźle
Tel.: +48 77 482 59 14
E-Mail: info@damenkozle.pl
www.damenkozle.pl

ELEKTROMET – Zakład Urządzeń Grzewczych (Heiztechnik-Betrieb)

Die Firma besteht seit dem Jahr 1989. Die Firma konzentriert sich auf die Produktion und den Verkauf von Vielstoff-Heizkesseln, Pellet-Heizkesseln und Hilfszubehör. Elektromet beliefert Großhändler in ganz Polen und exportiert darüber hinaus ihre Produkte ins Ausland, z.B. nach Deutschland, Spanien, Griechenland und in die baltischen Länder. Der Betrieb beschäftigt derzeit ca. 150 Mitarbeiter.

Produkte

- Vielstoff-Heizkessel
- Kleinkohle-Kessel (eko-groszek)
- Pelletkessel
- Kesselzubehör

Kunden

Großhändler, Privatkunden

ELEKTROMET – Zakład Urządzeń Grzewczych
Gołuszowice 53, 48-100 Głubczyce
Tel.: +48 77 471 08 10
E-Mail: handlowy@elektromet.com.pl
www.elektromet.com.pl

Elsteel Poland Sp. z o.o.

Die Firma gehört der dänischen Gruppe Elsteel, einem der führenden Anbietern von Schaltschrankanlagen in der Welt. Die Gruppe konzentriert sich auf die Belieferung der differenzierten Branchensegmente - vom kleinsten Sicherungskasten bis zu komplexen Schaltschrankanlagen. Der Produktionsbetrieb in Ozimek wurde 2000 gegründet und beschäftigt heute ca. 100 Mitarbeiter. Die in Polen hergestellten Produkte werden hauptsächlich in die europäischen Länder, nach Libyen und nach Israel exportiert.

Produkte

- Modulgehäuse
- Geschweißte Gehäuse
- Gehäuse „super frame"
- Spezialgehäuse

Kunden

Energiewirtschaft, Automatikbranche,
Produktionsbetriebe, große Handelsobjekte

Elsteel Poland Sp. z o.o.
ul. Słowackiego 5, 46-040 Ozimek
Tel.: +48 77 465 46 66
E-Mail: elsteel@elsteel.pl
www.elsteel.com

Energo – Mechanik Sp. z o.o.

Die Firma Energo besteht seit 1956 und beliefert seitdem Kunden aus der Wärmeerzeugungsbranche und dem Bergbau mit Maschinen und Geräten. Das Angebot für die Energiewirtschaft umfasst den Bau, Montage, Reparatur und Wartung von Kesselanlagen. Für den Berg- und Kupferbergbau bezieht sich die Leistung auf Bergbaulokomotiven, Haspeln und andere Förderanlagen. Die Lösungen werden kontinuierlich verbessert, u.a. dank der engen Zusammenarbeit mit den Firmen RAFAKO SA, CBKK und PEC Megawat Tarnowskie Góry, ITC Łódź, CMG KOMAG und der Schlesischen Technischen Universität in Gleiwitz. Die Firma ist berechtigt, Anlagen der Klassen 1-3 zu bauen, zu montieren, zu warten und zu reparieren.

Produkte

- Heizkessel
- Lokomotiven für den Bergbau

Kunden

Energiewirtschaft, Bergbau

Zertifikate

ISO 9001

Energo – Mechanik Sp. z o.o.
ul. Krakowska 73, 47-100 Strzelce Opolskie
Tel.: +48 77 461 32 51
E-Mail: biuro@energomechanik.pl
www.energomechanik.pl

Exlabesa Polonia Sp. z o.o.

Die Firma gehört zum internationalen Konzern Exlabesa und ist im Sektor Aluminiumbearbeitung tätig. Die Kernkompetenz liegt in der Produktion von Aluminiumprofilsystemen für die Baubranche. Die Firma führt ein modernes und komplettes Produktangebot für die Herstellung von Aluminium-Glas-Konstruktionen. Der Betrieb in Tułowice besteht seit 2008 und beschäftigt derzeit ca. 60 Mitarbeiter.

Produkte

- ThermoTech 64
- ProfilTech 50

Kunden

Baubranche

Exlabesa Polonia Sp. z o.o.
ul. Porcelitowa 4, 49-130 Tułowice
Tel.: +48 77 460 02 50
E-Mail: przemysl@Exlabesa.pl
www.pl.Exlabesa.com

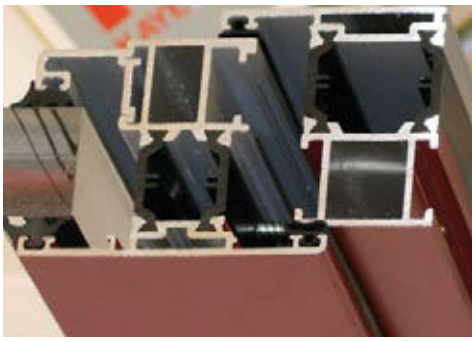

ESTEVES-DWD POLSKA Sp. z o.o.

Die Firma spezialisiert sich in der Produktion von Ziehsteinen und anderen Diamantwerkzeugen für die Drahtherstellung. Die angebotenen Ziehsteine werden aus Naturdiamant und aus synthetischem monokristallinen oder polykristallinen Diamant gefertigt und eignen sich für Kupfer-, Stahl-, Aluminium- und andere Drähte. Die Kunden werden bei der Wahl des geeigneten Produktes, dessen Verwendung und Entsorgung ausführlich beraten. Der Service schließt auch eine Begutachtung, Analyse und Instandsetzung von Ziehsteinen ein.

Produkte

Ziehsteine

Kunden

Drahthersteller

ESTEVES-DWD POLSKA Sp. z o.o.
Zagwiździe, ul. Murowska 35b, 46-030 Murów
Tel.: +48 77 42 14 306
E-Mail: office@estevesgroup.com.pl
www.estevesgroup.com.pl

ETN EURO-TRAK NYSA

Die seit 1995 bestehende Firma ist auf die Distribution von Komponenten für die Krafthydraulikbranche spezialisiert. Sie arbeitet mit internationalen Branchenleadern, wie GHH RAND (Schraubenkompressoren), ABER (Hydraulik-Baugruppen), ITCO (Hydraulikzylinder für Kippvorrichtungen), ZVVZ (Siloanhänger), PM (Fahrzeugkräne) und CASTOM HOITS (Hydraulikzylinder) zusammen. Die Firma beschäftigt derzeit ca. 20 Mitarbeiter.

Produkte

- Schraubenkompressoren
- Hydraulik-Baugruppen
- Hydraulikzylinder für Kippvorrichtungen
- Fahrzeugkräne
- Hydraulikzylinder

Kunden

Automobilbranche

EURO-TRAK NYSA
Goświnowice ul. Nyska 49, 48-300 Nysa
Tel.: +48 77 435 62 41
E-Mail: biuro@etn.pl
www.etn.pl

EXPLOMET Sp. j.

Die Firma EXPLOMET ist im Jahr 1990 entstanden und konzentriert sich seitdem auf das Sprengplattieren als Technik der Metallverarbeitung. EXPLOMET verwendet als einzige Firma in Polen dieses Verfahren für den industriellen Bedarf. Sie verfügt über einen Schießplatz, der für Sprengungen von bis zu 1.500 kg Sprengmasse ausgerichtet ist. Die Produktionsprozesse schließen ferner auch konventionelle Techniken der Metallverarbeitung, z.B. Wärmebehandlung, Walzen, Pressen, Schweißen, Polieren und andere ein, um ein Produkt gemäß den Kundenwünschen vorlegen zu können.

Produkte

Metallkomponenten für Industriemaschinen und -geräte

Kunden

Industriebranche, Energiewirtschaft und andere

Zertifikate

ISO 9001

EXPLOMET S.J. - Z. SZULC, A. GAŁKA
ul. Oświęcimska 100H, 45-641 Opole
Tel.: +48 77 451 78 17
E-Mail: biuro@explomet.pl
www.explomet.pl

ESAB Sp. z o.o.

Der schwedische Konzern ESAB spezialisiert sich in der Herstellung von Schweiß- und Schneideausrüstungen sowie Schweißzusätzen. Die Gruppe ESAB führt in Polen einen Produktionsbetrieb in Oppeln und eine Zentrale in Kattowitz.

Produkte

- Schweißausrüstung
- Betriebsstoffe für das Schweißen

Kunden

Produktionsbetriebe, Motorenbranche, Baubranche und andere

Serwis Gwarancyjny OZAS-ESAB Sp. z o.o. w Opolu
ul. A. Struga 10, 45-073 Opole
Tel.: +48 77 4019271
E-Mail: bernard.piechaczek@esab.pl

ESAB Polska Sp. z o.o.
ul. Ściegiennego 3, 40-114 Katowice
Tel.: +48 32 3511100
E-Mail: ozas@ozas.com.pl
www.esab.pl

Fabryka Armatur Głuchołazy S.A.

Die Firma stellt bereits seit 1919 Industriearmaturen her und hält eine Schlüsselposition auf dem Markt hinsichtlich des umfangreichen, nach geltenden Normen gefertigten Sortiments inne. Die Armaturen erfüllen die Normen PN (Polska Norma), ISO, EN, DIN, ANSI, BS, JIS und andere. Das Spezialgebiet sind Armaturen mit folgenden Parametern: Nenndruck 0,6÷50,0 MPa, Durchflusstemperatur -196 °C, max: +650 °C, Durchmesser DN: 4÷400 mm. Zu den Stammkunden zählen Wärmekraftwerke, Stromwerke, Raffinerien, Werften sowie Chemie- und Petrochemiebetriebe. Die Fabrik beschäftigt ca. 140 Mitarbeiter.

Produkte

- Sperrventile
- Rückschlagventile
- Andere Ventile

Kunden

Energiewirtschaft, Petrochemiebranche, Chemiebranche

Fabryka Armatur Głuchołazy S.A.
ul. Wrocławska 1A, 48-340 Głuchołazy
Tel.: +48 77 439 19 44
E-Mail: fag@fagsa.com.pl
www.fagsa.com.pl

Fabryka Puszek Skarbimierz Polska Sp. z o.o. (Blechwarenfabrik)

Die im Jahr 2010 gegründete Firma gehört zum deutschen Unternehmen Blechwarenfabrik Limburg GmbH, die sich auf die Herstellung von Weißblechverpackungen für die Lebensmittel- und die Chemiebranche spezialisiert hat. Das Sortiment bilden Ringeimer, konische und zylindrische Eimer, Dosen, Kanister sowie Kronkorken.

Produkte

Weißblechverpackungen für Lebensmittel und Chemieware

Kunden

Lebensmittelbranche, Chemiebranche, Verpackungsbranche

Fabryka Puszek Skarbimierz Polska Sp. z o.o.
ul. Smaków 4, 49-318 Skarbimierz Osiedle
Tel.: +48 77 307 02 23
E-Mail: i.idziak@fps-polska.pl
www.fps-polska.pl

FAMAD Fabryka Maszyn i Urządzeń Przemysłowych Sp. z o.o. (Maschinen- und Gerätebau für Industrie)

Die Firma spezialisiert sich in der Produktion von Maschinen für die Holzverarbeitung, z.B. für das Verkleben oder die Veredelung. Zur Betriebsausstattung gehören Maschinen für die Längsverbindung von Holzelementen, hydraulische Holzpressen für Querverklebung und Holzpressen für Verklebung von Platten und Parkettbrettern. Alle Maschinen tragen das CE-Kennzeichen und entsprechen den europäischen Maschinenrichtlinien.

Produkte

- Produktionslinien, Leimauftragungsmaschinen
- Lackauftragungsmaschinen, Bürst- und Schleifmaschinen
- Montagegeräte, Maschinen für Holzverklebungen
- Schneidemaschinen

Kunden

Holzverarbeitungsbranche

Zertifikate

ISO 9001

FAMAD Fabryka Maszyn i Urządzeń Przemysłowych Sp. z o.o.
ul. Wojska Polskiego 28, 48-370 Paczków
Tel.: +48 77 439 00 70
E-Mail: famad@famad.com.pl
www.famad.com.pl

FAMUR FAMAK S.A.

Die Firma Famak produziert Transport- und Hebeanlagen. Sie ist seit über 60 Jahren auf nationalen und internationalen Märkten präsent. Zum Leistungsumfang gehört eine ausführliche technische Beratung, Projektarbeiten und Geräteproduktion. Das Angebot richtet sich an Kunden aus der Energiebranche, dem Bergbau, dem Hüttenbau, den Werften und der Offshore-Branche. Die Firma baut die Maschinen und Geräte anhand eigener Entwürfe oder nach individuellen Kundenanforderungen.

Produkte

- Hebezeug und Baukräne
- Umladeanlagen
- Ausrüstung für Förderplattformen

Kunden

Energiewirtschaft, Bergbau, Hüttenwesen, Werften, Offshore-Branche

Zertifikate

ISO 3834

FAMUR FAMAK S.A.
ul. Fabryczna 5, 46-200 Kluczbork
Tel.: +48 77 447 71 00
E-Mail: famak@famak.com.pl
www.famak.com.pl

FAMET S.A.

Die Firma verfügt über eine 60-jährige Erfahrung in der Projektierung und Produktion von Prozessapparaturen für die Industrie in Polen und im Ausland. Famet ist ferner ein profilierter Hersteller von Baugruppen, Bauteilen und Komponenten in industriellen Stückzahlen für zahlreiche, namhafte Baumaschinenproduzenten in Deutschland, Schweden, Großbritannien, in der Schweiz, Italien, Frankreich und Spanien. Im Dienstleistungsbereich werden Consulting, technische Beratung, Montageaufsicht, Inbetriebnahme, Service und Ersatzteillieferung angeboten.

Produkte

- Luftkühler, Wärmeaustauscher
- Dampfkondensatoren, Gasfilter
- Komponenten für Windkraftanlagen und für Generatoren
- Komponenten für Bau- und Umlademaschinen
- Bimetall-Rippenrohre, Prozessbehälter

Kunden

Industrieproduktion

Zertifikate

ISO 9001

FABRYKA APARATURY I URZĄDZEŃ „FAMET" S.A.
ul. Szkolna 15a, 47-225 Kędzierzyn-Koźle
Tel.: +48 77 405 20 00
E-Mail: office@famet.com.pl
www.famet.com.pl

MASCHINEN

Fermstal-BFM

Die Firma Fermstal ist ein spezialisierter Anbieter von leichten und schweren Stahlkonstruktionen sowie von Konstruktionselementen. Das Betriebspotential gründet auf einem hoch qualifizierten Mitarbeiterteam, einer Produktionskapazität von monatlich 250 Tonnen, einem eigenen Fuhrpark und einer 15.000 m² großen Produktionshalle.

Produkte

- Gehäuse für Elektrofilter; modulare und Gewebefilter; Anlagen für den Umweltschutz
- Behälter, Diffusoren
- Elemente und Gehäuse für Zerkleinerungsmaschinen
- Rohr- und Kanalleitungen
- Rahmen für Anhänger und Kräne
- Stahlkamine
- Bau-Stahlkonstruktionen gem. den Normen DIN 18 800: 2000, PN-B- 06200:2002
- Treppen, Podeste, Absperrungen, Ventilatorgehäuse

Kunden

Energiewirtschaft, Chemie, Umweltschutzbranche,
Baubranche und andere

Fermstal-BFM
ul. Opolska 39, 49-100 Niemodlin
Tel.: +48 +47 77 460 64 25
E-Mail: fermstal@fermstal.pl
www.fermstal.pl

FORMOPEX Sp. z o.o.

Die Firma Formopex hat sich auf den Bau und die Montage von Stahlkonstruktionen spezialisiert. Ihre Geschäftsziele und Aufgaben formuliert sie im Einklang mit der Firmengruppe ADAMIETZ Spółka z o.o. Das Unternehmen besteht seit April 2010, die Kernkompetenz liegt in der Produktion von Konstruktionen aus Karbonstahl und in deren Montage vor Ort. Die Erfahrung des Mitarbeiterteams und eine gute Arbeitsorganisation garantieren eine professionelle Fertigung der Konstruktionselemente aus Stahl, aus Blech und aus Profilen.

Produkte

- Stahlkonstruktionen aus Karbonstahl
- Stahlkonstruktionen für Maschinen, darunter Kranträger, Anlagen für Schweißarbeiten, Behälter u.a.
- Spezielle Stahlkonstruktionen für z.B. die Energiewirtschaft, für den Bereich Krafthydraulik
- Dienstleistungen rund um die Stahlverarbeitung

Kunden

Energiewirtschaft, Industrie, öffentliche Auftraggeber

Zertifikate

ISO 3834, EN 1090

FORMOPEX Sp. z o.o.
ul. Braci Prankel 1, 47-100 Strzelce Opolskie
Tel.: +48 77 461 32 63
E-Mail: sekretariat@formopex.pl
www.formopex.pl

Galmet Sp. z o.o. Sp. K.

Die Firma ist seit 30 Jahren auf dem polnischen Markt vertreten, sie ist auf die Produktion und den Verkauf von Heizsystemen und Heizzubehör spezialisiert. Das Sortiment besteht aus elektrischen Wassererhitzern, Boilern für Zentralheizungen, Wärmetauschern, Wärmespeichern, Pufferspeichern, ökologischen Heizkesseln für Kleinkohle (eko-groszek), Solarkollektoren und Wärmepumpen. Die Gesamtfläche der Produktionshallen beträgt über 25.000 m². Die Firma beschäftigt über 700 Mitarbeiter.

Produkte

- Elektrische Wassererhitzer
- Boiler für Zentralheizungen
- Duale Wärmetauscher
- Kombinierte Wärmespeicher
- Pufferspeicher
- Ökologische Heizkessel für Kleinkohle (eko-groszek) Sonnenkollektoren
- Wärmepumpen

Kunden

Heiztechnikbranche, Privatkunden

Galmet Sp. z o.o. Sp. K.
ul. Raciborska 36, 48-100 Głubczyce
Tel.: +48 77 403 45 00
E-Mail: galmet@galmet.com.pl
www.galmet.com.pl

GNIOTPOL Trailers Sp. z o.o.

Die Firma ist einer der führenden Hersteller von Lkw-Anhängern und -Aufbauten in Polen. Die Produktionskapazitäten in der Menge von 1200 Transporteinheiten pro Jahr werden in zwei Werken, in Malnia und Kurznie, realisiert, wo 200 Personen eine Anstellung finden. Das Hauptprodukt sind die leichtesten in Europa Fahrzeugkombinationen, die eine Stütze des Exportes in westliche Märkte darstellen.

Produkte

- Jumbo-Sattelzüge für Ferntransport von 12-40 t zGG
- Aufhänger und Spezialauflieger
- Individuelle Transporteinheiten

Kunden

Transportfirmen
Lkw-Vertragshändler
Produktionsfirmen mit eigenem Kraftfahrzeugpark

Zertifikate

ISO 9001
EU-Homologationen im Straßenverkehr

GNIOTPOL Trailers Sp. z o.o.
ul. Stawowa 12, 46-037 Kurznie
Tel.: +48 77 469 71 00-01
Tel.: +48 77 467 16 58
E-Mail: gniotpol@gniotpol.pl
www.gniotpol.pl

Grodkowskie Zakłady Wyrobów Metalowych S.A. (Metallverarbeitungsbetrieb)

Die Firma produziert Brandschutzgeräte, Gasflaschen und Flüssiggasbehälter. Es werden ferner folgende Dienstleistungen angeboten: Pulverbeschichtungen und Metallverarbeitung - Zerspanen, Pressen, Rollen, Biegen - angeboten. Die Firma verfügt über ein hoch qualifiziertes Ingenieurteam, investiert systematisch in Forschung und Entwicklung, setzt hochwertige Rohmaterialien ein, führt innovative Lösungen ein und nimmt an Zertifizierungsmaßnahmen teil.

Produkte

- Gasflaschen
- Flüssiggasbehälter
- Mobile Brandschutzausrüstung
- Pulverbeschichtungen, Metallverarbeitung (Zerspanen, Pressen, Rollen und Biegen)

Kunden

Baubranche, Produktionsbetriebe, Dienstleistungsobjekte

Zertifikate

ISO 9001: 2008

Grodkowskie Zakłady Wyrobów Metalowych S.A.
ul. Wrocławska 59, 49-200 Grodków
Tel.:+48 77 415 52 71-6
E-Mail: gzwm@gzwm.com.pl
www.gzwm.com.pl

HFG Polska Sp. z o.o.

Die HFG-Gruppe mit Sitz in Holland gehört zu den führenden Anbietern auf dem Gebiet der Produktion von Konstruktionen und Ausrüstung für Förderplattformen und die Energiebranche. Die Gruppe betreibt mehrere Werften an der Nordsee, einen Produktionsbetrieb in Polen und eine Niederlassung in Holland. Der Betrieb in Oppeln produziert seit 2013 Stahlkonstruktionen für die Förderbranche in Holland und Großbritannien sowie für andere Kunden aus der Öl- und Gasförderung. Das Büro der Firma befindet sich in Warschau.

Produkte

Infrastruktur und Ausrüstung für Förderplattformen und die Energiewirtschaft

Kunden

Förderbranche, Energiegewinnungsbranche

Zertifikate

ISO 9001:2008, SCC** 2008/5.1, ISO 3834-2:2005, EN 1090-1:2009/A1:2011

HFG Polska Sp. z o.o.
Büro: ul. Świętojerska 5/7, 00-236 Warszawa
Fabrik: ul. Berylowa 2, 45-641 Opole
Tel.: +48 77 548 80 00
E-Mail: opole@hfg-heerema.com
www.hfg.heerema.com

HUTA MAŁAPANEW Sp. z o.o.

Die Firma besteht seit dem Jahr 2001, sie führt den Betrieb der Hütte „MAŁAPANEW" S.A. in Ozimek fort. Sie ist der größte Produzent von Stahlgussstücken in Polen. Die Gussstücke werden aus ca. 200 Stahlgusssorten und Gusseisen gem. den geltenden Normen PN/EN, DIN, ASTM, GOST, BS oder nach den individuellen Kundenanforderungen hergestellt, sowohl als Einzelstücke als auch in Massenproduktion. Das Gewicht eines einzelnen Rohgussstücks kann zwischen 5 kg und 12.000 kg betragen. Der Guss erfolgt anhand einer Dokumentation oder eines vorgelegten Modells oder Schablone und kann roh oder verarbeitet ausgeliefert werden. Die Hütte hat das Integrierte Managementsystem gem. den Normen ISO 9001:2008 und ISO 14 001:2004 eingeführt.

Produkte

- Rohe oder bearbeitete Gussteile, Hüttenwalzen, Maschinenteile (Kran-Laufräder, Zubehör für Walzgeräte) Spezialisierte Gussstücke nach individuellen Kundenanforderungen

Kunden

Zu den Abnehmern zählen insbesondere Förderindustrie, Hüttenwesen, Zement- und Kalkbranche, Maschinenbau, Energiewirtschaft, Schiffsbau. Die Produktion ist z.T. für den Export bestimmt.

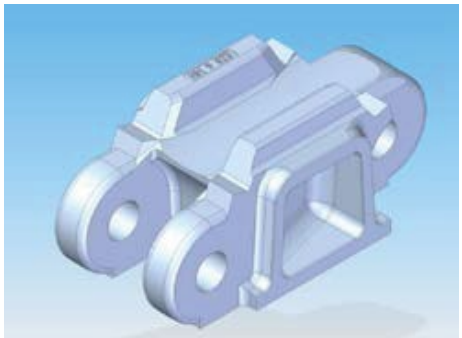

HUTA MAŁAPANEW Sp. z o.o.
ul. Kolejowa 1, 46-040 Ozimek
Tel.: +48 77 401 85 00
Fax.: +48 77 401 85 10
E-Mail: hmpanew@malapanew.com.pl
www.malapanew.com.pl

ifm ecolink Sp. z o.o.

Die Firma ifm ecolink Sp.z o.o ist ein Tochterunternehmen des internationalen Konzerns IFM. Sie wurde 2012 auf dem Gebiet der Sonderwirtschaftszone in Betrieb genommen. Im Jahr 2013 wurde eine Zusammenarbeit mit der Technischen Universität in Oppeln in den Bereichen Forschung und Praktikumsstellen für Studenten und Lehrkörper aufgenommen. In Jahr 2016 hat das Unternehmen die lokale F & E-Zentrum ins Leben gerufen. Derzeit werden rund 300 Mitarbeiter beschäftigt, weitere Einstellungen sind geplant.

Produkte

- Sensoren
- Steuerungssysteme

Kunden

Produktionsbranche, Motorenbranche, Umweltschutzbranche, Energiewirtschaft u. Ä.

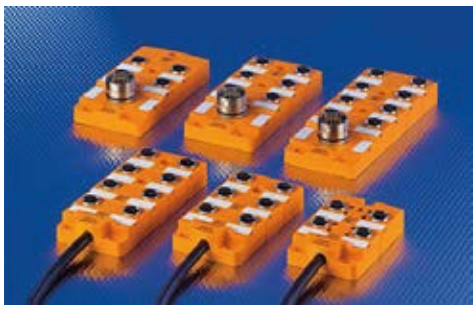

ifm ecolink Sp. z o.o.
ul. Północna 6, 45-805 Opole
Tel.: +48 77 445 70 00
E-Mail: info.pl@ifm.com
www.ifm.com

KAMET S.A.

Die Firma bietet Fertigteile aus Schwarzstahl, aus rostfreiem Stahl und Aluminium für die Automobilbranche und andere Abnehmer an. Kamet S.A. spezialisiert sich in der Produktion von Karosserie-Klappen, die in öffentlichen Verkehrsmitteln und Reiseverkehrsmitteln eingebaut werden. Zusätzlich stellt die Firma Dachkonstruktionen, Ausdehnungs-, Kraftstoff- und AdBlue-Tanks her. Die Mitarbeiter der Technikabteilung sind in der Lage vollständige Projekt- und Produktionspläne zu erarbeiten und dem Kunden vorzulegen.

Produkte

- Busklappen, Kraftstofftanks
- Ausdehnungstanks, Aluminiumkonstruktionen

Kunden

Automobilbranche, Metallbranche

Zertifikate

ISO 9001, ISO 14001

KAMET S.A.
ul. Reński Koniec 14, 47-208 Reńska Wieś
Tel.: +48 77 482 70 58
E-Mail: beata.pawlasek@kametsa.eu
www.kametsa.eu

Kamex Sp. z o.o.

Die Firma Kamex Sp. z o.o. wurde 1993 gegründet und arbeitet mit einem deutschen Geschäftspartner als Produzent von Maschinenbauteilen und -Gruppen für den Bergbau zusammen. Der Schwerpunkt der Geschäftsaktivität liegt heute auf der Produktion und Regeneration von Hydraulikmotoren, -ständern und -wagenhebern für verschiedene Industriezweige, den Bergbau, die Landwirtschaft sowie das Bau- und Transportwesen. Die Firma übernimmt darüber hinaus Aufträge aus den Bereichen Zerspanungs- und Schweißtechnik. Die Produkte werden ins Ausland exportiert, der Hauptabnehmer ist Deutschland, ferner China, Australien, Holland, Frankreich, Tschechien, Russland und Mexiko. Kamex beschäftigt ca. 130 Mitarbeiter.

Produkte

- Regeneration von mechanischen Baugruppen
- Schweißarbeiten
- Zerspanungsarbeiten

Kunden

Bergbau, Mechanikbranche

Zertifikate

ISO 9001

Kamex Sp. z o.o.
ul. Wschodnia 22
45-449 Opole
Tel.: +48 77 403 12 80
E-Mail: biuro@kamex.opole.pl
www.kamex.opole.pl

Kelvion Sp. z o.o.

Die Kelvion Sp. z o.o. aus Oppeln stellt seit über 20 Jahren hochleistungsfähige Wärmeaustauscher auf Basis elliptischer, feuerverzinkter Rohre für die Industrie her. Die vereinheitlichte Konstruktion der Produkte erlaubt es, sie als leicht einbaubare Komponenten für Heiz- und Trocknungsanlagen (oder andere) zu verwenden. Es werden folgende Materialien benutzt: Karbonstahl, rostfreier Stahl, Hastelloy, Inconel. Produktionskapazität: jährlich 5.000 Wärmeaustauscher.

Produkte

- Warmluft-, Dampf-, öl- und Wasserheizautomaten
- Economiser
- Ventilatorkühler
- Rohrbündelwärmeüberträger

Kunden

Industriebranche

Zertifikate

ISO 9001
ISO 14001

Kelvion Sp. z o.o.
ul. Kobaltowa 2, 45-641 Opole
Tel.: +48 77 402 00 50
E-Mail: opole@kelvion.com
www.kelvion.com

KLUDI ARMATUREN Sp. z o.o.

Das deutsche Familienunternehmen Kludi ist ein international aufgestellter Anbieter von Küchen- und Badarmaturen mit weltweit über 1.000 Mitarbeitern. Die Firma unterhält weltweit acht Produktionsstandorte, zehn Vertriebsgesellschaften und sechs Verkaufsbüros. Die polnische Zweigstelle mit ca. 80 Mitarbeiten wurde 1992 in Betrieb genommen.

Produkte

- Küchenbatterien
- Badezimmerbatterien
- Duschsysteme / Brause-Sets
- Ablauf- und Durchlaufsysteme

Kunden

Handelsketten, Großhandel, Geschäfte, Privatkunden

Kludi Armaturen Sp. z o.o.
ul. F. Kremsera 1, 45-533 Opole
Tel.: +48 77 456 40 84
E-Mail: info@kludi.pl
www.kludi.pl

KOFAMA Koźle S. A.

Die Firma Kofama ist ein spezialisierter Hersteller von Maschinen und Geräten für den Bergbau, die Holzindustrie, die Chemiebranche, die Umweltschutzbranche und die Energiewirtschaft. Kofama blickt auf eine 50-jährige Firmengeschichte zurück. Das Dienstleistungsangebot umfasst Schweiß-, Zerspanungs- und Schlosserarbeiten sowie Montagedienste. Die Firma arbeitet anhand eigener Baupläne oder nach Kundenvorlagen. Technische Beratung, Service, Garantieleistungen und Wartung vervollständigen das Tätigkeitsprofil.

Produkte

- Maschinen und Geräte gem. Kundenspezifikation
- Maschinen und Geräte nach eigenen Bauplänen

Kunden

Bergbau, Holzindustrie, Energiewirtschaft, Umweltschutzbranche

Zertifikate

ISO 9001
EN 287

KOFAMA Koźle S A.
ul. Portowa 47, 47-205 Kędzierzyn Koźle
Tel.: +48 77 446 11 40
E-Mail: kofama@kofama.com.pl
www.kofama.com.pl

KOMET-URPOL Sp. z o.o.

Die Firma Komet-Urpol gehört zu dem internationalen Konzern KOMET, einem der weltweiten Spitzenanbietern in der Produktion von Zerspanungsgeräten für die Metallbearbeitung. Sie konzentriert sich auf die Projektierung und Herstellung von Werkzeugen für Bohr-, Dreh-, Fräs- und anderen Maschinen. Die Firma bietet auch maßgeschneiderte Kundenlösungen an. Der Betrieb in Polen beschäftigt ca. 90 Mitarbeiter.

Produkte

Bohrer, Reibahlen, Fräser, u.a.

Kunden

Metallverarbeitungsbranche

Zertifikate

ISO 9001

KOMET-URPOL Sp. z o.o.
ul. Przyjaźni 47 B, 47-225 Kędzierzyn-Koźle
Tel.: +48 77 405 31 00
E-Mail: info.pl@kometgroup.com
www.kometgroup.pl

Konstrukcje Stalowe KTR Group Sp. z o.o. (Stahlkonstruktionen)

Das Haupttätigkeitsfeld der Firma bilden die Stahl- und Blechbearbeitung sowie die Herstellung von Tragwerken. Die Firma, die zu den regionalen Branchenführern gehört, verfügt über einen hochpräzisen thermischen Plasmaschneider mit einem hochkonzentrierten Plasmastrahl. Der größte Produktionsanteil fällt auf Stahlbehälter für die Krafthydraulikbranche. Neben Behältern und Ölwannen gehört ein breitgefächertes Angebot an Blechkonstruktionen, Profilen und Rohren zum Produktportfolio der Firma.

Produkte

- Fundamentrahmen für Maschinen und Geräte
- Maschinenbetten mit / ohne integrierten Ölbehältern
- Ständer, Gestelle
- Elemente der Stützkonstruktionen von Werbetafeln

Kunden

- Maschinen- und Gerätehersteller, Werbebranche

KS Konstrukcje Stalowe KTR Group Sp. z o.o.
ul. Kolejowa 1, 46-040 Ozimek
Tel.: +48 77 402 68 50
E-Mail: ktr-ks@ktr.com
www.ks.ktr.com

Kuźnia Zawadzkie Sp. z o.o.

Die Firma spezialisiert sich in der Herstellung von Gesenkschmiedestücken. Die Firma hat sich aufgrund ihres hoch qualifizierten Mitarbeiterteams und der jahrelangen Erfahrung eine stabile Wettbewerbsposition sowohl auf dem nationalen als auch den internationalen Märkten erarbeitet. Die Produktion ist auf zwei Produktionshallen verteilt. Zur Ausstattung der Betriebe gehören folgende Oberdruckgesenkhämmer: MPM 31 500 B (10 T), MPM 16 000 B (5 T), MPM 10 000 B (3 T).

Produkte

- Komponenten für Eisenbahnweichen
- Komponenten für Krafthydraulik, Haken für Hebezeug, Ambosse
- Schmiedeteile für die Luft-und Raumfahrtindustrie
- Zahnräder, Getriebeelemente
- Pleuelstangen für Pumpen und Verbrennungsmotoren

Kunden

Bergbau, Schienenverkehr, Maschinenindustrie

Zertifikate

ISO 9001

Kuźnia Zawadzkie Sp. z o.o.
ul. Lubliniecka 6a, 47-120 Zawadzkie
Tel.: +48 77 461 62 28
E-Mail: biuro@kuznia-zawadzkie.pl
www.kuznia-zawadzkie.pl

LUTZ Polska Sp. z o.o.

Lutz Polska ist eine Tochterfirma des deutschen Familienunternehmens Lutz. Die Firma ist ein spezialisierter Anbieter von Klingen für Haus- und Industriebedarf. Zur Auswahl stehen über 500 Klingensorten von einfachen Haushaltsklingen bis zu Spezialanfertigungen aus Hartmetallen. Die polnische Niederlassung mit derzeit ca. 30 Mitarbeitern wurde 2007 gegründet.

Produkte

- Abbrechklingen
- Dachdeckerklingen
- Folienklingen
- Hartmetallklingen
- Andere Klingen

Kunden

Baubranche, Handwerk, medizinische Bereiche, Motorenbranche und andere

LUTZ Polska Sp. z o.o.
Domaszkowice 25, 48-303 Nysa
Tel.: +48 77 435 99 00
E-Mail: info@lutz-blades.pl
www.lutz-blades.com

MAGNA Nowoczesne Technologie Produkcji S.A. (Moderne Produktionstechnologie)

Die Gesellschaft gehört dem internationalen Konzern Magna Automotive an, der sich als Subunternehmer für die führenden Produzenten aus der Automobilbranche etabliert hat. Der Betrieb in Kędzierzyn-Koźle ist auf den Leichtmetallguss und die Produktion von Aluminium-Baugruppen spezialisiert. Der im Jahr 2000 gegründete Betrieb beschäftigt ca. 250 Mitarbeiter.

Produkte

Baugruppen aus Aluminium

Kunden

Automobilbranche

Zertifikate

ISO 9001
ISO 14001

MAGNA Nowoczesne Technologie Produkcji S.A.
ul. Szkolna 15, 47-225 Kędzierzyn-Koźle
Tel.: +48 77 545 00 00
E-Mail: eszyszka@cosma.com
www.magna.com

Marcegaglia Poland Sp. z o.o.

Der italienische Industriekonzern Marcegaglia ist einer der weltweiten Spitzenführern im Sektor Stahlumwandlung. Der Produktionsbetrieb in Kluczbork ist seit seiner Gründung im Jahr 2010 auf die Produktion von Rohren aus Kohlenstoffstahl spezialisiert. Auf dem Betriebsgelände befindet sich ein Warenlager, das den Status des wichtigsten Logistikknotenpunktes in Ost- und Mitteleuropa hält. Der Standort in Praszka produziert seit seiner Inbetriebnahme 2007 Isolierverbundplatten für Wände und Dächer, außerdem Wärmeaustauscher für verschiedene Branchen und Bauteile für Haushaltsgeräte.

Produkte

Bauteile und -gruppen aus bearbeitetem Stahl

Kunden

Bauwesen, Wärmetechnik, Motorenbranche, Haushaltsgerätehersteller und andere Branchen

Zertifikate

ISO 9001

Marcegaglia KLUCZBORK
Ligota Dolna – ul. Przemysłowa 1, 46-200 Kluczbork
Tel.: +48 77 45 98 200
E-Mail: kluczbork@marcegaglia.com

Marcegaglia PRASZKA
ul. Kaliska 72, 46-320 Praszka
Tel.: +48 34 350 15 00
E-Mail: praszka@marcegaglia.com
www.marcegaglia.pl

MEGA Zakład Produkcji Pojazdów Użytkowych i Konstrukcji Stalowych Sp. z o.o.

Die Firma Mega gehört zu den führenden Herstellern von Aufliegern, Kastenaufbauten sowie Antriebsachsen für Auflieger und Angänger in Polen. Die ca. 150 Mitarbeiter der Firma führen auch Montagedienste - Anhänger, Krafthydraulik - durch. Der Firmenfachbereich Stahlkonstruktionen befasst sich mit der Herstellung von Kranelementen für den Schiffbau. Auf dem Firmengelände wird zudem eine Servicewerkstatt für Nutzfahrzeuge betrieben. Es stehen insgesamt 50.000 m² Fläche zur Verfügung.

Produkte

- Auflieger
- Anhänger
- Kastenaufbauten
- Metallbearbeitung

Kunden

Automobilbranche, Schiffsbranche

MEGA Zakład Produkcji Pojazdów Użytkowych i Konstrukcji Stalowych Sp. z o.o.
ul. Piłsudskiego 55, 48-303 Nysa
Tel.: +48 77 449 40 30
E-Mail: sekretariat@mega-nysa.pl
www.mega-nysa.pl

MEPROZET Sp. z o.o. – Brzeska Fabryka Pomp i Armatury (Pumpen- und Armaturenfabrik)

Die Firma Meprozet ist auf die Produktion von Pumpen für unterschiedliche Anwendungen in der Abwasserwirtschaft spezialisiert. Die Firma betreibt eine eigene Eisengießerei und verfügt über einen Maschinenpark mit vertikalen und horizontalen Bearbeitungszentren, Drehbänken und Auswuchtmaschinen. Die Organisation der Produktionsprozesse ist sowohl auf die Einzelstück- als auch die Serienproduktion vorbereitet. Die Fabrik wurde im Jahr 1945 gegründet und beschäftigt derzeit ca. 120 Mitarbeiter.

Produkte

- Kreiselpumpen
- Abwasserpumpanlagen
- Propellermischer
- Armaturen

Kunden

Wärmetechnik, Abwasserwirtschaft, Umweltschutzbranche

Zertifikate

ISO 9001

Brzeska Fabryka Pomp i Armatury MEPROZET Sp. z o.o.
ul. Armii Krajowej 40, 49-304 Brzeg
Tel.: +48 77 416 40 31
E-Mail: meprozet@meprozet.com.pl
www.meprozet.com.pl

MOSTOSTAL ZABRZE Realizacje Przemysłowe S.A. Niederlassung in Kędzierzyn-Koźle

Die Firma gehört der Aktiengesellschaft MOSTOSTAL ZABRZE an, welche Aufträge aus folgenden Sektoren übernimmt: Industriebau, Chemie- und Petrochemieindustrie, Hüttenbau, Kokereien, Maschinenbau, Motorenbranche, Baumaterialien, Lebensmittelbranche, Energiewirtschaft, Bau im Bereich Umweltschutz, Bau öffentlicher Gebäude und Verkehrsinfrastruktur. Die Niederlassung in Kędzierzyn-Koźle konzentriert sich auf den Bau von Stahlkonstruktionen, Dienstleistungen im Bereich Spezialbau und auf die Montage unterschiedlicher Stahlträger.

Produkte

- Stahlkonstruktionen – Bau und Montage
- Dienstleistungen im Bereich spezialisierter Bau

Kunden

Chemie- und Petrochemiebranche, Lebensmittelbranche, Energiewirtschaft und andere

MOSTOSTAL ZABRZE Realizacje Przemysłowe S.A.
Niederlassung Kędzierzyn-Koźle
ul. Dąbrowa Leśna 6, 47-223 Kędzierzyn-Koźle
Tel.: +48 77 481 35 63
E-Mail: kedzierzyn@mz.pl
www.mostostal-kedzierzyn.pl

MM Systemy Sp. z o.o.

Die Muhr Metalltechnik und MM Systemy bilden eine Unternehmensgruppe mit Hauptsitz in Wenden und einer Niederlassung in Kąty Opolskie in Polen. MM Systemy wurde 2012 gegründet, womit die Geschäftstätigkeit auf osteuropäische Märkte ausgeweitet wurde. Die Firma beliefert Kunden aus der Automobilbranche.

Produkte

- Produktion von Stanz- und Schneidewerkzeugen und von Ziehwerkzeugen,
- Serienproduktion mithilfe von Stahl- und Aluminiumpressen von Elementen für komplexe Schweisskonstruktionen,
- Produktion von Rohrstreben,
- Produktion von Sitzgestellen für den Sonderfahrzeugbau.

Kunden

Automobilbranche

MM Systemy Sp. z o.o.
ul. Kościelna 34
46-050 Kąty Opolskie
Tel.: +48 775 400 271
E-Mail: info@mm-systemy.pl
www.mm-systemy.pl

MOJ S.A.
Niederlassung Kuźnia Osowiec

Die Firma Moj S.A. wurde 1991 privatisiert, davor firmierte Sie als staatliches Unternehmen unter dem Namen Fabryka Wyrobów Metalowych. Das Hauptbetätigungsfeld ist die Gesenkschmiede. Im Rahmen einer umfangreichen Modernisierung in den Jahren 2005-2008 wurde in neue Technologien investiert, die maßgeblich zur Effizienzsteigerung beigetragen haben. Die Maschinenausstattung wurde um u.a. eine Strahlmaschine, eine Kniehebelpresse, zwei Induktionsanwärmer, zwei CNC-Fräserzentren, einen Schraubenkompressor und um neue CAD/CAM-Programmierungen erweitert.

Produkte

- Gesenkschmiedestücke
- Werkzeugherstellung und -regeneration
- Putzstrahlung

Kunden

Transportbranche, Bergbau, Schienentransport und Energiewirtschaft

Zertifikate

ISO 9001

MOJ S.A. Oddział Kuźnia Osowiec
ul. Fabryczna 1, 46-023 Osowiec k/Opola
Tel.: +48 77 421 24 20
E-Mail: biuro@fwmosowiec.pl
www.fwmosowiec.pl

Mubea

Mubea Automotive Poland Sp. z o.o.

Mubea ist eine Firma mit globaler Reichweite, die Teile für die Autoindustrie liefert. Sie beschäftigt insgesamt über 10.000 Mitarbeiter. Sie konstruiert, produziert und vertreibt hochqualitative innovative Autoteile leichter Bauweise, technische Federn usw. Sie gehört zu den führenden Hersteller der Branche nicht nur in Europa, sondern auch in den Vereinigten Staaten und Südamerika. Ist auch in Asien anwesend, seit 2015 führt ihre Tätigkeit in Polen.

Produkte

- Schellen für Hydraulik-Schläuche
- Tellerfedern für Automatikgetriebe

Kunden

Mubea beliefert alle Autohersteller mit globaler Reichweite. Sie entwickelt Produkte in enger Zusammenarbeit mit den Kunden, sowohl Autoherstellern, als auch Systemlieferanten Tier 1.

Mubea Automotive Poland Sp. z o.o.
ul. Europejska 9
47-143 Zimna Wódka
Tel.: +48 77 549 3000
E-Mail: info.mubea.pl@mubea.com
www.mubea.com

MULTiSERWIS

Multiserwis Sp. z o.o.

Das 1991 in Warschau gegründete Unternehmen, das zunächst unter dem Namen Willich Sp. z o.o. firmierte, gehört heute zum deutschen Konzern Bilfinger SE. Das Unternehmen operiert im Bereich der Isoliertechniken für diverse Industriezweige, darunter Energiegewinnung, Chemie, Treibstoffe, Kalk und Zement, Lebensmittel und Bauwesen. Daneben werden Montage- und Projektdienstleistungen angeboten. 2013 wurde die Firma BIS Plettac, die sich auf die Herstellung von Metallgerüsten für die Bauindustrie spezialisiert hat, übernommen. Multiserwis beschäftigt über 2.000 Mitarbeiter.

Produkte

- Metallgerüste für den industriellen Bau
- Isoliermaterialien
- Dienstleistungen für die Baubranche und die Industrie

Kunden

Industrie

Multiserwis Sp. z o.o.
ul. Prudnicka 40, 47-300 Krapkowice
Tel.: +48 77 400 91 00
E-Mail: sekretariat.multiserwis@bilfinger.com
www.multiserwis.com.pl

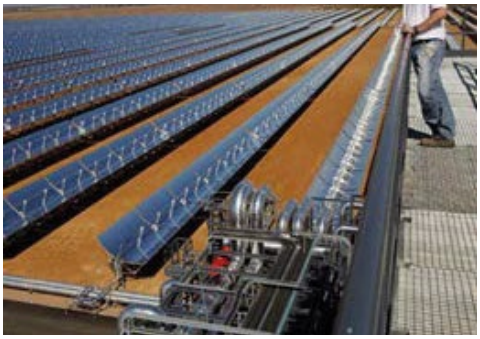

Narzędziownia Bogdan Pszenica

Die Firmengeschichte beginnt im Jahr 1997 als der heutige Inhaber beschloss, seine über 20-jährige, in Werkzeug- und Produktionsbetrieben gesammelte Berufserfahrung im eigenen Betrieb anzuwenden. Die Firma setzt moderne Technologielösungen auf dem Gebiet der Gießverfahren und der Programmierung der Metallbearbeitungsmaschinen ein. Die wichtigste Stütze der Firma ist das hoch qualifizierte Personal, dessen Wissen und praktische Kenntnisse die Durchführung der meist komplizierten Aufgaben erlauben.

Produkte

- Gießformen für Aluminiumschmelze
- Accessoires für Gießformen
- Elemente, die einer Verarbeitung in 5-Achsen bedürfen
- Gießformen für Kunststoff
- Messungen mithilfe eines 2D und 3D Koordinatenmessgerätes

Kunden

Motorenbranche, Bautischlerei

Narzędziownia Bogdan Pszenica
ul. Częstochowska 3a, Strojec, 46-320 Praszka
Tel.: +48 34 359 23 77
E-Mail: biuro@narzedziownia.net
www.narzedziownia.net

Neapco Europe Sp. z o.o.

Der Produktionsbetrieb in Polen gehört zur internationalen Neapco Holding, die zu den weltweit bedeutendsten Produzenten von Baugruppen für die Automobilbranche zählt. Die polnische Niederlassung ist auf die Produktion und Lieferung von Halbachsen, Stoßdämpfern und Aluminiumgüssen spezialisiert. Der Betrieb ist mit ca. 1000 Mitarbeitern der größte Arbeitgeber im Kreis Olesno. Die Produktion erfolgt gemäß den weltweit geltenden Standards und Normen in Bezug auf Produktionsprozesse, Qualitätskontrolle und die Arbeitsorganisation.

Produkte

- Halbachsen
- Stoßdämpfer
- Aluminiumgüsse

Kunden

Automobilbranche

Zertifikate

ISO 14001
ISO/TS 16949
OHSAS

Neapco Europe Sp. z o.o.
ul. Kaliska 72, 46-320 Praszka
Tel.: +48 34 350 00 00
E-Mail: office.poland@neapcoeurope.com
www.neapcoeurope.com

NESTRO PPHU Sp. z o.o.

Die Firma verfügt über eine 35-jährige Erfahrung mit Entstaubungen im Bereich Papierbearbeitung, Holzbearbeitung, Lackieranlagen, Kunststoffe, Müll und Festbrennstoffe. Die Firma Nestro setzt eine Unterdrucktechnik ein, die insbesondere in der Holz- und Möbelbranche im Vergleich mit der Hochdrucktechnik höher eingeschätzt wird. Die Firma beschäftigt ca. 30 Mitarbeiter.

Produkte

- Entstaubungsgeräte, Filter, Separatoren, Silos, Steuerungssysteme

Kunden

Holzbearbeitung, Papierherstellung, Lackproduzenten

NESTRO PPHU Sp. z o.o.
ul. Kolejowa 2, 46-300 Stare Olesno
Tel.: +48 34 350 53 10
E-Mail: info@nestro.pl
www.nestro.pl

H. Niemeyer-Polserw Sp. z o.o.

Die Firma besteht auf dem polnischen Markt seit 1995. Sie bietet Dienste im Bereich Metallbearbeitung - Drehen, Fräsen, Zerspanen, Stanzen, Schweißen sowie den Stahl- und Aluminium-Montagebau an. Für die Zerspanungsarbeiten werden halb- und vollautomatisierte CNC-Geräte der Hersteller Okuma und Gildemeister verwendet. Die Metallverbindung erfolgt über das Schweißen in der MIG/MAG-Technik, das Löten und das Widerstandschweißen.

Die Firma H.Niemeyer – Polserw Sp. z o.o. ist ein Tochterunternehmen der deutschen H. Niemeyer GmbH, sie beschäftigt ca. 100 Mitarbeiter.

Produkte

Zerpanung, Stanzen, Schweißen und Montagebau

Kunden

Industriesektor

H. Niemeyer-Polserw Sp. z o.o.
ul. Kilińskiego 1, 47-303 Krapkowice
Tel.: +48 77 407 82 00
E-Mail: mail@niemeyer-polserw.pl
www.niemeyer-polserw.pl

Oras Olesno Sp. z o.o.

Die Gruppe Oras gehört zu den führenden Produzenten und Distributoren von Sanitärarmaturen in Europa. Die Produktmarken Hansa und Oras sind auf den europäischen Märkten stark positioniert. Der Firmensitz befindet sich im finnischen Rauma, die Produktionsstätten liegen in Deutschland, Tschechien, Polen und Finnland. Das Unternehmen zeichnet sich durch modernes und innovatives Design sowie Funktionalität aus. Der polnische Betrieb beschäftigt ca. 240 Mitarbeiter.

Produkte

- Batterien
- Dusch- und Brausesysteme

Kunden

Innenausbau, Bauwesen

Zertifikate

ISO 9001
ISO 14001

Oras Olesno Sp. z o.o.
ul. Leśna 2, 46-300 Olesno
Tel.: +48 34 350 92 00
E-Mail: info.poland@oras.com
www.oras.com

OCYNKOWNIA ŚLĄSK Sp. z o.o. (Seppeler Gruppe)

Der Betrieb in Kluczbork gehört mit zwei weiteren in Częstochowa und Chrzanów zum internationalen Konzern Seppeler, der zu den weltweit führenden Anbietern auf dem Gebiet der Galvanotechnik zählt und insgesamt 12 Verzinkereien betreibt. Der Betrieb in Kluczbork ist auf die Feuerverzinkung von Stahlelementen und -konstruktionen bis zu 20 Tonnen Gewicht spezialisiert. Ocynkownia Śląsk beschäftigt ca. 300 Mitarbeiter.

Produkte

- Feuerverzinkung
- Andere Oberflächenbearbeitung
- Verwaltung der Transport-Lieferketten

Kunden

Chemieverarbeitungsbranche, Lebensmittelbranche,
Pharmaindustrie, Energiewirtschaft u.a.

Zertifikate

ISO 9001

OCYNKOWNIA ŚLĄSK Sp. z o.o.
Zakład Kluczbork
ul. Przemysłowa 4
46-200 Kluczbork
Tel.: +48 77 417 1770
E-Mail: kluczbork@ocynkownia.pl
www.ocynkownia.pl

PICHON POLSKA Sp. z o.o.

Die Firma Pichon Polska gehört zu dem gleichnamigen französischen Konzern, der sich auf die Projektierung, Bau und Verkauf von Maschinen für den landwirtschaftlichen Bedarf - Rührwerke, Dung- und Düngerstreuer, Güllefässer, Bagger und Spezialfahrzeuge - spezialisiert hat. Im Jahr 2011 brachte Pichon eine neue Produktlinie mit dem Namen Muck Master auf den Markt. Die Niederlassung in Wołczyn beschäftigt sich mit dem Vertrieb und dem Service der Pichon-Maschinen.

Produkte

- Rührwerke
- Dung- und Düngerstreuer
- Güllefässer
- Bagger

Kunden

Landwirtschaftsbranche

PICHON POLSKA Sp. z o.o.
Gierałcice, ul. Opolska 2e, 46-250 Wołczyn
Tel.: +48 77 541 74 80
E-Mail: sekretariat@pichon.pl
www.pichon.pl

PROTEA Sp. z o.o.
Niederlassung in Kluczbork

Die 2001 in Danzig gegründete Firma bietet ein umfangreiches Leistungsspektrum für Förderplattformenbetreiber an. Dazu gehören Garantieleistungen, Wartungsarbeiten sowie eine telefonische Unterstützung mit 24h-Service. Der Zusammenschluss mit der Firma NTD aus Olesno im Jahr 2004 brachte eine Kompetenzbündelung im Bereich Projektarbeit und eine Effizienzsteigerung, diese erlaubte 2008 eine neue Fabrik in Ligota Górna bei Kluczbork zu eröffnen. Die Firma besitzt eine Vertretung im norwegischen Molde und Agenturen in Nord-und Südamerika sowie in Asien.

Produkte

- Offshore-Kräne, Voll- und Halbportalkräne
- Offshore-Hydraulikwinden, Offshore-Pneumatikwinden
- Systeme der Rohrverlegung, Andere Produkte

Kunden

Infrastruktur für Förderplattformen und Häfen

Zertifikate

ISO 9001, ISO 14001, OHSAS 18001

PROTEA Sp. z o.o. – oddział Kluczbork
Ligota Górna, ul. Gorzowska 18, 46-200 Kluczbork
Tel.: +48 77 553 25 53
E-Mail: kluczbork@protea.pl
www.protea.pl

Przedsiębiorstwo Usługowo Produkcyjne POM Sp. z o.o.

Die Firma ist seit 1990 in der Metall-/Baubranche tätig, sie beschäftigt ca. 250 Mitarbeiter. Das Kerngeschäft sind Montagearbeiten rund um Konstruktionsbau und Industrieausrüstung. Die Firma ist auf Lösungen für Kokereien, Hütten, Schleusenbetriebe sowie die Bau-, Bahn- und Motorbranchen spezialisiert. Das Leistungsangebot beinhaltet u.a. die „schlüsselfertige" Option, inklusive Projekt und Montage. Die Gesellschaft führt komplexe Bauvorhaben (z.B. das Ausstellungs- und Kongresszentrum in Oppeln, der Hochwasserschutz in Oppeln) sowohl in Polen als auch im Ausland durch.

Produkte

Projektierung, Ausführung und Montage von Industrieausrüstungen

Kunden

Kokereien, Hütten, Bau- und Bahnbranche

Zertifikate

ISO 9001

Przedsiębiorstwo Usługowo Produkcyjne „POM" Sp. z o.o.
ul. Prudnicka 30, 47-300 Krapkowice
Tel.: +48 77 466 16 04
E-Mail: biuro@pomkrapkowice.pl
www.pomkrapkowice.pl

Protec Sp. z o.o.

Die Gesellschaft ist auf dem Markt seit dem Jahre 1991 tätig. Sie stellt Systeme von Metallrinnen, Befestigungselemente aus Stahl und Sondererzeugnisse, wie: u. a. Dachreiter, Dachfahnen, Wimpel, Rekonstruktionen alter Blechelemente u. Ä. her. Alle werden standardmäßig in der Anlehnung an internationale technische Normen und aus Stoffen der besten Qualität, die auf dem Markt erhältlich sind, hergestellt. Sie fertigt Erzeugnisse für Kunden aus ganz Europa und aus den USA an. Aktuell stellt die Firma über 200 Mitarbeiter an.

Produkte

- Systeme von Metallrinnen aus Kupfer, Zink und mit Verzinkung
- Konstruktionselemente von Hallen und Konstruktionsgebäuden
- Befestigungselemente für elektrische und hydraulische Installationen und Belüftungsanlagen
- Haken, Griffe und Montagelemente für Sonnenkollektoren und Photovoltaikpaneele
- Konstruktionselemente für Brücken, Umzäunungen, Schutzgeländer u. Ä.
- Elemente, die in der Energietechnik, Elektronik und zum Bau von Fernleitungen verwendet werden

Kunden

Kunden
Bauwesen
Industriebranche

PROTEC Sp. z o.o.
ul. Korfantego 43, 46-080 Chróścice
Tel.: +48 77 427 81 00
E-Mail: biuro@protec.pl
www.protec.pl

PZ Stelmach Sp. z o.o.

Die Firma Stelmach stellte zu Beginn ihrer Geschäftstätigkeit ein breites Sortiment an Gold- und Silberschmuck her. Nach 1989 profilierte sie sich allmählich in der Produktion von Eheringen. Heute werden die Eheringe sowohl in Handarbeit als auch mithilfe modernster CNC-Technologie hergestellt und bearbeitet.

Produkte

Eheringe

Kunden

B2B

PZ Stelmach Sp. z o.o.
ul. Północna 22, 45-805 Opole
Tel.: +48 77 54 74 100
E-Mail: biuro@pzstelmach.pl
www.pzstelmach.pl

RESTAL Sp. z o.o.

Die Firma hat sich in der Produktion und Montage von Straßenbeschilderungen und Elementen für die Straßenverkehrssicherung spezialisiert. Restal gehört zu den führenden Anbietern in Polen, der öffentliche Sektor stellt den wichtigsten Auftraggeber dar. Die Firma verfügt über die benötigten technischen Zulassungen, um Produkte für den Straßenverkehr - Straßenschilder, Schutzplanken, Umzäunungen, reflektierende Straßenschilder - anbieten zu können. Die Firma bietet auch großformatige Werbetafeln (Billboards) an.

Produkte

- Vertikale Straßenbeschilderungen
- Stützkonstruktionen
- Infrastruktur für die Straßenverkehrssicherung
- Billboards

Kunden

Öffentlicher Sektor, Werbebranche

RESTAL Sp. z o.o.
ul. Żerkowicka 1A, 45-838 Opole
Tel.: +48 77 4573835
E-Mail: poczta@restal.eu
www.restal.eu

Przedsiębiorstwo Usług Inżynierskich Rialex Sp. z o.o. (Ingenieurdienste)

Die Firma hat sich in der Projektarbeit, Bau, Montage, Modernisierung und in technischer Beratung auf dem Gebiet der Transport- und Hebemaschinen sowie Umladeanlagen profiliert. Im Produktportfolio befinden sich spezialisierte technische Lösungen für namhafte, internationale Kunden. Die seit 1992 bestehende Firma beschäftigt aktuell ca. 80 Mitarbeiter.

Produkte

- Davits
- Unterbauten
- Hallenkonstruktionen
- Steuerungssysteme

Kunden

Industriebranche

Zertifikate

ISO 9001

Przedsiębiorstwo Usług Inżynierskich Rialex Sp. z o.o.
ul. Ossowskiego 55, 46-203 Kluczbork
Tel.: +48 77 4183199
E-Mail: rialex@rialex.pl
www.rialex.pl

SIEGENIA AUBI Sp. z o.o.

Der internationale Konzern SIEGENIA mit dem Sitz in Wilnsdorf-Niederdielfen feierte 2014 das 100-jährige Firmenjubiläum. Siegenia Aubi produziert und vertreibt Komponenten und Ausrüstung für die Baubranche, sie besitzt in mehreren Ländern Produktions- und Handelsniederlassungen. Der Standort im polnischen Kluczbork mit derzeit ca. 500 Mitarbeitern wurde 2003 gegründet.

Produkte

- Türen
- Fensterbeschläge
- Lüftungssysteme
- Türschlösser

Kunden

Baubranche

Zertifikate

ISO 14001

SIEGENIA-AUBI Sp. z o.o.
ul. Ossowskiego 64, 46-203 Kluczbork
Tel.: +48 77 447 77 00
E-Mail: info-pl@siegenia.com
www.siegenia.com

Turck Sp. z o.o.

Die Firma gehört zu der internationalen Turck-Gruppe, die zu den führenden Produzenten und Distributoren von Automatikkomponenten zählt. Die Gruppe beschäftigt insgesamt 2.500 Mitarbeiter in 25 Ländern, in 60 weiteren Ländern sind ihre Vertretungen angesiedelt. Die seit 2001 bestehende polnische Niederlassung konzentriert sich auf den Vertrieb der Produkte über ein Netz regionaler Distributeure. Die Firma beschäftigt 20 Mitarbeiter, wovon 3/4 ausgebildete Ingenieure sind.

Produkte

- Komplettes Sortiment an Teilelementen und Komponenten für die Automatikindustrie

Kunden

Produktionsbranche, Energiewirtschaft, Umweltschutzbranche, Baubranche und andere

Turck Sp. z o.o.
ul. Wrocławska 115, 45-836 Opole
Tel.: +48 77 443 48 00
E-Mail: poland@turck.com
www.turck.pl

Walcownia Rur Andrzej Sp. z o.o. (Walzwerk)

Die im Jahr 2002 gegründete Firma mit derzeit rund 500 Mitarbeitern ist auf die Produktion von nahtlos heißgewalzten Rohren mit einem Durchmesser von 21,3 bis 114,3 mm spezialisiert. Die Herstellungsprozesse erfüllen die benötigten polnischen, die EU- und weitere internationale Normen.

Produkte

Rohre für:

- Konstruktionen
- Leitungen
- Gas-Brennanlagen
- Heizkessel
- Schiffbau
- Gewindeschneiden

Kunden

Metallverarbeitung, Baubranche, Gasbranche, Werften u.a.

Walcownia Rur Andrzej Sp. z o.o.
ul. Lubliniecka 12, 47-120 Zawadzkie
Tel.: +48 77 45 61 300
E-Mail: sekretariat.wra@alchemiasa.pl
www.wra.pl

Firma	Kategorie	Adresse	Angebot
A. Berger Polska Sp. z o.o.	Bauelemente – Automobil-branche	ul. Przyjaźni 47A, 47-225 Kędzierzyn-Koźle Tel.: +48 77 406 07 00 E-Mail: info@aberger.pl www.aberger.com	• Bauteile und -gruppen für die Automobilbranche
APC PRESMET Sp. z o.o.	Bauelemente – Chemie	ul. Oświęcimska 122 H, 45-641 Opole Tel.: +48 77 40 200 00, Mobile: +48 609 541 150 E-Mail: presmet@presmet.com.pl www.presmet.pl	• Bodenplatten • Behälter • Kolonnen, Reaktoren • Industrieventilationen • Stahlkonstruktionen • Silos
Armagor Sp. z o.o. – Zakład Produkcyjny w Praszce	Armaturen	ul. Fabryczna 37, 46-320 Praszka Tel.: +48 12 3786501 E-Mail: biuro@armagor.pl www.grupa-armatura.pl	• Wasserarmaturen • Armaturen für Zentralheizungen • Hydraulikventile
Aro Tubi Components Poland Sp. z o.o.	Bauelemente – Haushalts-waren	ul. Ciepłownicza 9, 46-040 Ozimek Tel.: +48 77 402 68 20 E-Mail: info@arotubi.com.pl www.grupporeco.eu	• Bauteile und Baugruppen für Spülmaschinen und Kühlschränke
ART-ODLEW Sp. z o.o.	Gießerei	ul. Północna 20, 45-805 Opole Tel.: +48 77 454 09 37 E-Mail: art-odlew@art-odlew.pl www.art-odlew.pl	• Kunstgießerei, Bronze-, Messing- und Aluminiumguss
Berlinerluft	Bauelemente – Klimaanlage	ul. Gościejowicka 4, 49-100 Niemodlin Tel.: +48 77 4023600 E-Mail: niemodlin@berlinerluft.pl www.berlinerluft.pl	• Lüftungskanäle • Gitter und Durchlässe • Drossel- und Absperrklappen • Schalldämpfer • Ventilatoren
Betafence Sp. z o.o.	Umzäunun-gen	ul. Dębowa 4, 47-246 Kotlarnia Tel.: +48 77 406 22 00 E-Mail: info.poland@betafence.com www.betafence.pl	• Zaunpaneele und Maschendraht-zäune • Zauntore und Einfahrten • Sicherheitssysteme • Mobilzäune
Brökelmann Polska Sp. z o.o.	Metallbearbei-tung	ul. Głogowska 41, 45-315 Opole Tel.: +48 77 410 66 37 E-Mail: broekelmann@broekel-mann.com.pl www.broekelmann.com.pl	• Komponenten und Baugruppen aus Aluminium • Vermessungsdienst und Oberflä-chenanalyse der mechanischen Teile
Cafrex Sp. z o.o.	Stahlbau	ul. Konradowa 11, 48-303 Nysa Tel.: +48 77 433 03 81 E-Mail: cafrex@cafrex.pl www.cafrex.pl	• Schiffs- und Uferkräne bis zu 25 • Tonnen Gewicht • Komplette Baugruppen für Bohr-plattformen • Seilwinden WINCH
DAMEN SHIPYARDS KOŹLE Sp. z o.o.	Werft	ul. Stoczniowców 2, 47-200 Kędzierzyn-Koźle Tel.: +48 77 482 59 14 E-Mail: info@damenkozle.pl www.damenkozle.pl	• Schiffe und Lastkähne • Tanker

Firma	Kategorie	Adresse	Angebot
ELEKTROMET – Zakład Urządzeń Grzewczych	Heizkessel	Gołuszowice 53, 48-100 Głubczyce Tel.: +48 77 471 08 10 E-Mail: handlowy@elektromet.com.pl www.elektromet.com.pl	• Vielstoff-Heizkessel • Kleinkohle-Kessel (eko-groszek) • Pelletkessel • Kesselzubehör
Elsteel Poland Sp. z o.o.	Bauelemente – Schaltschranksysteme	Słowackiego 5, 46-040 Ozimek Tel.: +48 77 465 46 66 E-Mail: elsteel@elsteel.pl www.elsteel.com	• Modulgehäuse • Geschweißte Gehäuse • Gehäuse „super frame" • Spezialgehäuse
Energo – Mechanik Sp. z o.o.	Heizkessel	ul. Krakowska 73, 47-100 Strzelce Opolskie Tel.: +48 77 461 32 51 E-Mail: biuro@energomechanik.pl www.energomechanik.pl	• Heizkessel • Lokomotiven für den Bergbau
ESAB Polska Sp. z o.o.	Schweißtechnik	ul. A. Struga 10, 45-073 Opole Tel.: +48 77 401 92 71 E-Mail: bernard.piechaczek@esab.pl	• Schweißausrüstung • Betriebsstoffe für das Schweißen
ESTEVES-DWD POLSKA Sp. z o.o.	Werkzeuge	Zagwiździe, ul. Murowska 35b, 46-030 Murów Tel.: +48 77 42 14 306 E-Mail: office@estevesgroup.com.pl www.estevesgroup.com.pl	• Ziehsteine
EURO-TRAK NYSA	Krafthydraulik	Goświnowice ul. Nyska 49, 48-300 Nysa Tel.: +48 77 435 62 41 E-Mail: biuro@etn.pl www.etn.pl	• Schraubenkompressoren • Hydraulik-Baugruppen • Hydraulikzylinder für Kippvorrichtungen • Fahrzeugkräne • Hydraulikzylinder
Exlabesa Polonia Sp. z o.o.	Metallbearbeitung	ul. Porcelitowa 4, 49-130 Tułowice Tel.: +48 77 460 02 50 E-Mail: przemysl@Exlabesa.pl www.pl.Exlabesa.com	• ThermoTech 64 • ProfilTech 50
Explomet S.J.	Metallbearbeitung	ul. Oświęcimska 100H, 45-641 Opole Tel.: +48 77 451 78 17 E-Mail: biuro@explomet.pl www.explomet.pl	• Metallkomponenten für Industriemaschinen und -geräte
Fabryka Armatur Głuchołazy S.A.	Armaturen	ul. Wrocławska 1A, 48-340 Głuchołazy Tel.: +48 77 439 19 44 E-Mail: fag@fagsa.com.pl www.fagsa.com.pl	• Sperrventile • Rückschlagventile • Andere Ventile
Fabryka Puszek Skarbimierz Polska Sp. z o.o.	Weißblechverpackung	ul. Smaków 4, 49-318 Skarbimierz Osiedle Tel.: +48 77 307 02 23 E-Mail: i.idziak@fps-polska.pl www.fps-polska.pl	• Weißblechverpackungen für Lebensmittel und Chemieware
FAMAD Fabryka Maszyn i Urządzeń Przemysłowych Sp. z o.o.	Geräte und Maschinen	ul. Wojska Polskiego 28, 48-370 Paczków Tel.: +48 77 439 00 70 E-Mail: famad@famad.com.pl www.famad.com.pl	• Produktionslinien • Leimauftragungsmaschinen • Lackauftragungsmaschinen • Bürst- und Schleifmaschinen • Montagegeräte • Maschinen für Holzverklebungen • Schneidemaschinen

Firma	Kategorie	Adresse	Angebot
FAMET S.A.	Geräte und Maschinen	ul. Szkolna 15a, 47-225 Kędzierzyn-Koźle Tel.: +48 77 405 20 00 E-Mail: office@famet.com.pl www.famet.com.pl	• Luftkühler • Wärmeaustauscher • Dampfkondensatoren • Gasfilter • Komponenten für Windkraftanlagen und für Generatoren • Komponenten für Bau- und Umlademaschinen • Bimetall-Rippenrohre • Prozessbehälter
FAMUR FAMAK S.A.	Geräte und Maschinen	ul. Fabryczna 5, 46-200 Kluczbork Tel.: +48 77 447 71 00 E-Mail: famak@famak.com.pl www.famak.com.pl	• Hebezeug und Baukräne • Umladeanlagen • Ausrüstung für Förderplattformen
Fermstal-BFM	Stahlbau	ul. Opolska 39, 49-100 Namysłów Tel.:/Fax.: +48 77 460 65 53 E-Mail: sekretariat@fermstal-bfm.eu www.fermstal-bfm.eu	• Gehäuse für Elektrofilter; modulare und Gewebefilter; Anlagen für den Umweltschutz • Behälter • Diffusoren • Elemente und Gehäuse für Zerkleinerungsmaschinen • Rohr- und Kanalleitungen • Rahmen für Anhänger und Kräne • Stahlkamine • Bau-Stahlkonstruktionen gem. den Normen DIN 18 800: 2000, • PN-B- 06200:2002 • Treppen, Podeste, Absperrungen • Ventilatorgehäuse
FORMOPEX Sp. z o.o.	Stahlbau	ul. Braci Prankel 1, 47-100 Strzelce Opolskie Tel.: +48 77 461 32 63 E-Mail: sekretariat@formopex.pl www.formopex.pl	• Stahlkonstruktionen aus Karbonstahl Stahlkonstruktionen für Maschinen, darunter Kranträger, Anlagen für Schweißarbeiten, Behälter • u. a. • Spezielle Stahlkonstruktionen für z.B. die Energiewirtschaft, für den Bereich Krafthydraulik • Dienstleistungen rund um die Stahlverarbeitung
Galmet Sp. z o.o. Sp. K.	Bauelemente – Wärmetechnik	ul. Raciborska 36, 48-100 Głubczyce Tel.: +48 77 403 45 00 E-Mail: galmet@galmet.com.pl www.galmet.com.pl	• Elektrische Wassererhitzer, • Boiler für Zentralheizungen, • Duale Wärmetauscher, • Kombinierte Wärmespeicher, • Pufferspeicher, • ökologische Heizkessel für Kleinkohle (eko-groszek), • Sonnenkollektoren, • Wärmepumpen.
GNIOTPOL Trailers Sp. z o.o.	Geräte und Maschinen	ul. Stawowa 12, 46-037 Kurznie Tel.: +48 77 469 71 00-01 Tel.: +48 77 467 16 58 E-Mail: gniotpol@gniotpol.pl	• Anhänger und Anhängerausrüstung für Transportfahrzeuge
Grodkowskie Zakłady Wyrobów Metalowych S.A.	Behälter	ul. Wrocławska 59, 49-200 Grodków Tel.:+48 77 415 52 71-6 E-Mail: gzwm@gzwm.com.pl www.gzwm.com.pl	• Gasflaschen • Flüssiggasbehälter • Mobile Brandschutzausrüstung • Pulverbeschichtungen, Metallverarbeitung (Zerspanen, Pressen, Rollen und Biegen)

Firma	Kategorie	Adresse	Angebot
HFG Polska Sp. z o.o.	Stahlbau	Büro: ul. Świętojerska 5/7, 00-236 Warszawa; Fabrik: ul. Berylowa 2, 45-641 Opole Tel.: +48 77 548 80 00 E-Mail: opole@hfg-heerema.com www.hfg.heerema.com	• Stahlkonstruktionen aus Karbonstahl • Stahlkonstruktionen für Maschinen, darunter Kranträger, Anlagen für Schweißarbeiten, Behälter u.a. • Spezielle Stahlkonstruktionen für • z.B. die Energiewirtschaft, für den Bereich Krafthydraulik • Dienstleistungen rund um die • Stahlverarbeitung
Huta Małapanew Sp. z o.o.	Gießerei	ul. Kolejowa 1, 46-040 Ozimek Tel.: +48 77 401 85 00 Fax.: +48 77 401 85 10 E-Mail: hmpanew@malapanew.com.pl www.malapanew.com.pl	• Rohe oder bearbeitete Gussteile, Hüttenwalzen, • Maschinenteile (Kran-Laufräder, • Zubehör für Walzgeräte) • Spezialisierte Gussstücke nach individuellen Kundenanforderungen
ifm ecolink Sp. z o.o.	Automatik	ul. Północna 6, 45-805 Opole Tel.: +48 77 445 70 00 E-Mail: info.pl@ifm.com www.ifm.com	• Sensoren • Steuerungssysteme
KAMET S.A.	Metallbearbeitung	ul. Reński Koniec 14, 47-208 Reńska Wieś Tel.: +48 77 482 70 58 E-Mail: beata.pawlasek@kametsa.eu www.kametsa.eu	• Busklappen • Kraftstofftanks • Ausdehnungstanks • Aluminiumkonstruktionen
Kamex Sp. z o.o.	Schweißtechnik	ul. Wschodnia 22, 45-449 Opole Tel.: +48 77 403 12 80 E-Mail: biuro@kamex.opole.pl www.kamex.opole.pl	• Regeneration von mechanischen Baugruppen • Schweißarbeiten • Zerspanungsarbeiten
Kelvion Sp. z o.o.	Bauelemente – Klimaanlage	ul. Kobaltowa 2, 45-641 Opole Tel.: +48 77 402 00 50 E-Mail: opole@kelvion.com www.kelvion.com	• Warmluft-, Dampf-, Öl- und Wasserheizautomaten • Economiser • Ventilatorkühler • Rohrbündelwärmeüberträger
Kludi Armaturen Sp. z o.o.	Armaturen	ul. F. Kremsera 1, 45-533 Opole Tel.: +48 77 456 40 84 E-Mail: info@kludi.pl www.kludi.pl	• Küchenbatterien • Badezimmerbatterien • Duschsysteme / Brause-Sets • Ablauf- und Durchlaufsysteme
KOFAMA Koźle S A.	Geräte und Maschinen	ul. Portowa 47, 47-205 Kędzierzyn Koźle Tel.: +48 77 446 11 40 E-Mail: kofama@kofama.com.pl www.kofama.com.pl	• Maschinen und Geräte gem. Kundenspezifikation • Maschinen und Geräte nach eigenen Bauplänen
KOMET-URPOL Sp. z o.o.	Werkzeuge	ul. Przyjaźni 47 B, 47-225 Kędzierzyn-Koźle Tel.: +48 77 405 31 00 E-Mail: info.pl@kometgroup.com www.kometgroup.pl	• Bohrer • Reibahlen • Fräser
KTR Group Sp. z o.o.	Metallbearbeitung	ul. Kolejowa 1, 46-040 Ozimek Tel.: +48 77 402 68 50 E-Mail: ktr-ks@ktr.com www.ks.ktr.com	• Fundamentrahmen für Maschinen und Geräte • Maschinenbetten mit / ohne integrierten ölbehältern • Ständer, Gestelle • Elemente der Stützkonstruktionen von Werbetafeln

Firma	Kategorie	Adresse	Angebot
Kuźnia Zawadzkie Sp. z o.o.	Gesenk-schmiedestü-cke	ul. Lubliniecka 6a, 47-120 Zawadzkie Tel.: +48 77 461 62 28 E-Mail: biuro@kuznia-zawadzkie.pl www.kuznia-zawadzkie.pl	• Komponenten für Eisenbahnwei-chen • Komponenten für Krafthydraulik • Haken für Hebezeug • Ambosse • Schmiedeteile für die Luft-und Raumfahrtindustrie • Zahnräder • Getriebeelemente • Pleuelstangen für Pumpen und Verbrennungsmotoren
Łambinowicka Fabryka Maszyn CELPA S.A.	Geräte und Maschinen	ul. Dworcowa 1, 48-316 Łambinowice Tel.: +48 77 434 36 50 E-Mail: celpa@celpa.com.pl www.celpa.com.pl	• Silos für Lagerung von Schüttgü-tern • Geräte für Wasseraufbereitung, • enthärtung und -entgasung • Stahlkonstruktionen für Indust-riehallen • Anlagen für mechanische und pneumatische Förderung • Entstaubung und Entschwefelung von Treibstoffen • Kondensatoren • Industrieöfen
LUTZ Polska Sp. z o.o.	Werkzeuge	Domaszkowice 25, 48-303 Nysa Tel.: +48 77 435 99 00 E-Mail: info@lutz-blades.pl www.lutz-blades.com	• Abbrechklingen • Dachdeckerklingen • Folienklingen • Hartmetallklingen • Andere Klingen
MAGNA Nowoczesne Tech-nologie Produkcji S.A.	Bauelemente – Motorisie rung	ul. Szkolna 15, 47-225 Kędzierzyn-Koźle Tel.: +48 77 545 00 00 E-Mail: eszyszka@cosma.com www.magna.com	• Baugruppen aus Aluminium
Marcegaglia Poland Sp. z o.o.	Metallbearbei-tung	Marcegaglia KLUCZBORK Ligota Dolna – ul. Przemysłowa 1, 46-200 Kluczbork Tel.: +48 77 45 98 200 E-Mail: kluczbork@marcegaglia.com Marcegaglia PRASZKA ul. Kaliska 72, 46-320 Praszka Tel.: +48 34 350 15 00 E-Mail: praszka@marcegaglia.com www.marcegaglia.pl	• Bauteile und -gruppen aus bear-beitetem Stahl
MEGA Zakład Produkcji Pojazdów Użytkowych i Konstrukcji Stalowych Sp. z o.o.	Geräte und Maschinen	ul. Piłsudskiego 55, 48-303 Nysa Tel.: +48 77 449 40 30 E-Mail: sekretariat@mega-nysa.pl www.mega-nysa.pl	• Auflieger • Anhänger • Kastenaufbauten • Metallbearbeitung
MEPROZET Sp. z o.o. – Brzeska Fabryka Pomp i Armatury	Armaturen	ul. Armii Krajowej 40, 49-304 Brzeg Tel.: +48 77 416 40 31 E-Mail: meprozet@meprozet.com.pl www.meprozet.com.pl	• Kreiselpumpen • Abwasserpumpanlagen • Propellermischer • Armaturen
MM Systemy Sp. z o.o.	Werkzeuge	ul. Kościelna 34 46-050 Kąty Opolskie Tel.: +48 775 400 271 E-Mail: info@mm-systemy.pl www.mm-systemy.pl	• Produktion von Stanz- und • Schneidewerkzeugen und von • Ziehwerkzeugen, • Serienproduktion mithilfe von • Stahl- und Aluminiumpressen von Elementen für komplexe • Schweisskonstruktionen, • Produktion von Rohrstreben, • Produktion von Sitzgestellen für den Sonderfahrzeugbau.

Firma	Kategorie	Adresse	Angebot
MOJ S.A. Oddział Kuźnia Osowiec	Metallbearbeitung	ul. Fabryczna 1, 46-023 Osowiec k/Opola Tel.: +48 77 421 24 20 E-Mail: biuro@fwmosowiec.pl www.fwmosowiec.pl	• Gesenkschmiedestücke • Werkzeugherstellung und -regeneration • Putzstrahlung
MOSTOSTAL ZABRZE Realizacje Przemysłowe S.A. – Abteilung Kędzierzyn Koźle	Stahlbau	ul. Dąbrowa Leśna 6, 47-223 Kędzierzyn-Koźle Tel.: +48 77 481 35 63 E-Mail: kedzierzyn@mz.pl www.mostostal-kedzierzyn.pl	• Stahlkonstruktionen – Bau und Montage • Dienstleistungen im Bereich spezialisierter Bau
Mubea Automotive Poland Sp. z o.o.	Metallbearbeitung	ul. Europejska 9, 47-143 Zimna Wódka Tel.: +48 77 549 3000 E-Mail: info.mubea.pl@mubea.com www.mubea.com	• Schellen für Hydraulik-Schläuche • Tellerfedern für Automatikgetriebe
Multiserwis Sp. z o.o.	Gerüste	ul. Prudnicka 40, 47-300 Krapkowice Tel.: +48 77 400 91 00 E-Mail: sekretariat.multiserwis@bilfinger.com www.multiserwis.com.pl	• Metallgerüste für den industriellen Bau • Isoliermaterialien • Dienstleistungen für die Baubranche und die Industrie
Narzędziownia Bogdan Pszenica	Gießerei	ul. Częstochowska 3a, Strojec, 46-320 Praszka Tel.: +48 34 359 23 77 E-Mail: biuro@narzedziownia.net www.narzedziownia.net	• Gießformen für Aluminiumschmelze • Accessoires für Gießformen • Elemente, die einer Verarbeitung in 5-Achsen bedürfen • Gießformen für Kunststoff Messungen mithilfe eines 2D und 3D Koordinatenmessgerätes
Neapco Europe Sp. z o.o.	Bauelemente – Motorisierung	ul. Kaliska 72, 46-320 Praszka Tel.: +48 34 350 00 00 E-Mail: office.poland@neapcoeurope.com www.neapcoeurope.com	• Halbachsen • Stoßdämpfer • Aluminiumgüsse
NESTRO PPHU Sp. z o.o.	Geräte und Maschinen	ul. Kolejowa 2, 46-300 Stare Olesno Tel.: +48 34 350 53 10 E-Mail: info@nestro.pl www.nestro.pl	• Entstaubungsgeräte • Filter • Separatoren • Silos • Steuerungssysteme
H. Niemeyer-Polserw Sp. z o.o.	Metallbearbeitung	ul. Kilińskiego 1, 47-303 Krapkowice Tel.: +48 77 407 82 00 E-Mail: mail@niemeyer-polserw.pl www.niemeyer-polserw.pl	• Zerpanung, Stanzen, Schweißen und Montagebau
Ocynkownia Śląsk Sp. z o.o.	Metallbearbeitung	Zakład Kluczbork ul. Przemysłowa 4 46-200 Kluczbork Tel.: +48 77 417 1770 E-Mail: kluczbork@ocynkownia.pl www.ocynkownia.pl	• Feuerverzinkung • Andere Oberflächenbearbeitung • Verwaltung der Transport-Lieferketten
Oras Olesno Sp. z o.o.	Armaturen	ul. Leśna 2, 46-300 Olesno Tel.: +48 34 350 92 00 E-Mail: info.poland@oras.com www.oras.com	• Batterien • Dusch- und Brausesysteme
PICHON POLSKA Sp. z o.o.	Geräte und Maschinen	Gierałcice, ul. Opolska 2e, 46-250 Wołczyn Tel.: +48 77 541 74 80 E-Mail: sekretariat@pichon.pl www.pichon.pl	• Rührwerke • Dung- und Düngerstreuer • Güllefässer • Bagger

Firma	Kategorie	Adresse	Angebot
POM Sp. z o.o.	Geräte und Maschinen	ul. Prudnicka 30, 47-300 Krapkowice Tel.: +48 77 466 16 04 E-Mail: biuro@pomkrapkowice.pl www.pomkrapkowice.pl	• Projektierung, Ausführung und Montage von Industrieausrüstungen
PROTEA Sp. z o.o. – oddział Kluczbork	Geräte und Maschinen	Ligota Górna, ul. Gorzowska 18, 46-200 Kluczbork Tel.: +48 77 553 25 53 E-Mail: kluczbork@protea.pl www.protea.pl	• Offshore-Kräne • Voll- und Halbportalkräne • Offshore-Hydraulikwinden • Offshore-Pneumatikwinden • Systeme der Rohrverlegung • Andere Produkte
PROTEC Budowa Prototypów i Technika Wytłaczania Sp. z o.o.	Stanztechnik, Prototypenbau, Metalbau	ul. Korfantego 43, 46-080 Chróścice Tel.: +48 77 427 81 00 E-Mail: biuro@protec.pl www.protec.pl	• Verbindungselemente • Dachrinnensysteme (Rohre, • Rinnen, Auffangbecken)
PZ Stelmach Sp. z o.o.	Schmuck	ul. Północna 22, 45-805 Opole Tel.: +48 77 54 74 100 E-Mail: biuro@pzstelmach.pl www.pzstelmach.pl	• Schmuck
Restal Sp. z o.o.	Straßenschilder	ul. Żerkowicka 1A, 45-838 Opole Tel.: +48 77 4573835 E-Mail: poczta@restal.eu www.restal.eu	• Vertikale Straßenbeschilderungen • Stützkonstruktionen • Infrastruktur für die Straßenverkehrssicherung • Billboards
Rialex Sp. z o.o.	Geräte und Maschinen	ul. Ossowskiego 55, 46-203 Kluczbork Tel.: +48 77 4183199 E-Mail: rialex@rialex.pl www.rialex.pl	• Portalkräne • Davits • Unterbauten • Hallenkonstruktionen • Steuerungssysteme
SIEGENIA AUBI Sp. z o.o.	Bautischlerei	ul. Ossowskiego 64, 46-203 Kluczbork Tel.: +48 77 447 77 00 E-Mail: info-pl@siegenia.com www.siegenia.com	• Türen • Fensterbeschläge • Lüftungssysteme • Türschlösser
Turck Sp. z o.o.	Automatik	ul. Wrocławska 115, 45-836 Opole Tel.: +48 77 443 48 00 E-Mail: poland@turck.com www.turck.pl	• Komplettes Sortiment an Teilelementen und Komponenten für die Automatikindustrie
Walcownia Rur Andrzej Sp. z o.o.	Rohre	ul. Lubliniecka 12, 47-120 Zawadzkie Tel.: +48 77 45 61 300 E-Mail: sekretariat.wra@alchemi-asa.pl www.wra.pl	• Rohre für: • Konstruktionen • Leitungen • Gas-Brennanlagen • Heizkessel • Schiffbau • Gewindeschneiden

Invest in Opolskie

fDi EUROPEAN CITIES & REGIONS OF THE FUTURE 2016/17
BEST FDI STRATEGY SMALL REGIONS TOP 10

Das Oppelner Investoren- und Exportservicezentrum:

- Offizieller Partner der Polnischen Agentur für Information und Auslandsinvestitionen AG
- Erste Anlaufstelle für alle, die in der Region investieren wollen
- Das größte Angebot an Investitionsgeländen der Region Oppeln
- Unterstützung bei der Suche nach Investitionsgelände gem. Anforderungsprofil
- Informationen über Finanzierungsmöglichkeiten
- Umfeldanalyse nach wirtschaft-sozialen Aspekten in der Region
- Unterstützung bei der Kontaktaufnahme mit kommunalen Verwaltungen, Grundbesitzern, bisherigen Investoren und dienstleistenden Unternehmen
- Organisation der Besichtigungen der Investitionsgelände
- Unterstützung und Förderung nach der Investition
- Systematische Unterstützung für Exporteure.

Wir laden Sie herzlich zur Kontaktaufnahme mit den Mitarbeitern des Oppelner Investorenzentrums ein. Wir beantworten gerne Ihre Fragen rund um die Investitionsmöglichkeiten in der Region Oppeln.

Tel.: +48 77 403 36 45-648
E-Mail: invest@ocrg.opolskie.pl

www.ocrg.opolskie.pl
www.coi.opolskie.pl

Das Oppelner Investorenzentrum
Das Oppelner Zentrum für Wirtschaftsentwicklung
ul. Krakowska 38
45-075 Opole
Polen

Ausgabe: 2017

European Funds Regional Programme

OPOLSKIE BLÜHENDES OPPELNER LAND

OPOLSKIE CENTRE FOR ECONOMY DEVELOPMENT

European Union
European Structural and Investment Funds

Veröffentlichung mitfinanziert durch die EU aus den Mitteln des Europäischen Fonds für Regionale Entwicklung im Rahmen des Operationsprogramms für Regionale Entwicklung der Opolskie Woiwodschaft für die Jahre 2014-2020
„Kooperatives Opole-Land – professionelle Umgebung des Geschäfts" Nr. des Bescheids: RPOP.02.03.00-16-0003/15-00 vom 31.03.2016.
Projekt mitfinanziert durch die EU aus den Mitteln des Europäischen Fonds für Regionale Entwicklung im Rahmen des Operationsprogramms für Regionale Entwicklung der Opolskie Woiwodschaft für die Jahre 2014-2020
Aufgabe 2.3 Unterstützung der Geschäftsumgebung